

Situação epidemiológica da COVID-19 no Brasil *10 de Maio de 2021*

OPAS



Organização
Pan-Americana
da Saúde



Organização
Mundial da Saúde
ESCRITÓRIO REGIONAL PARA AS
Américas



Organização
Pan-Americana
da Saúde



Organização
Mundial da Saúde
ESCRITÓRIO REGIONAL PARA AS
Américas

OPAS

Emergency Operation Center Brazil
Country Office

Destques

No período de 3 a 9 de Maio 2021:

- **A média diária de casos adicionais** de COVID-19 reportados foi de **61.397** (aumento de 2.159 casos, comparado com os 7 dias anteriores – 26 de Abril a 2 de Maio 2021);
- **A média diária de óbitos por COVID-19** reportados foi de **2.104** (redução de 306 óbitos, comparado com os 7 dias anteriores – 26 de Abril a 2 de Maio 2021);
- **A média diária de vacinação no território nacional** foi de **757.978 doses**.
- **Dos 408.232 indígenas aldeados** de idade maior ou igual a 18 anos, **320.727 (79%)** foram vacinados com a **primeira dose** e **269.184 (66%)** com a **segunda dose**.

Unidades Federadas (UF):

- **9 UFs** reportaram média diária da taxa de **ocupação de leitos de UTI COVID-19 \geq de 90%** nos últimos 7 dias.

COVID-19. Casos de hospitalizados e óbitos, segundo sexo e faixa etária. Brasil, abril de 2021

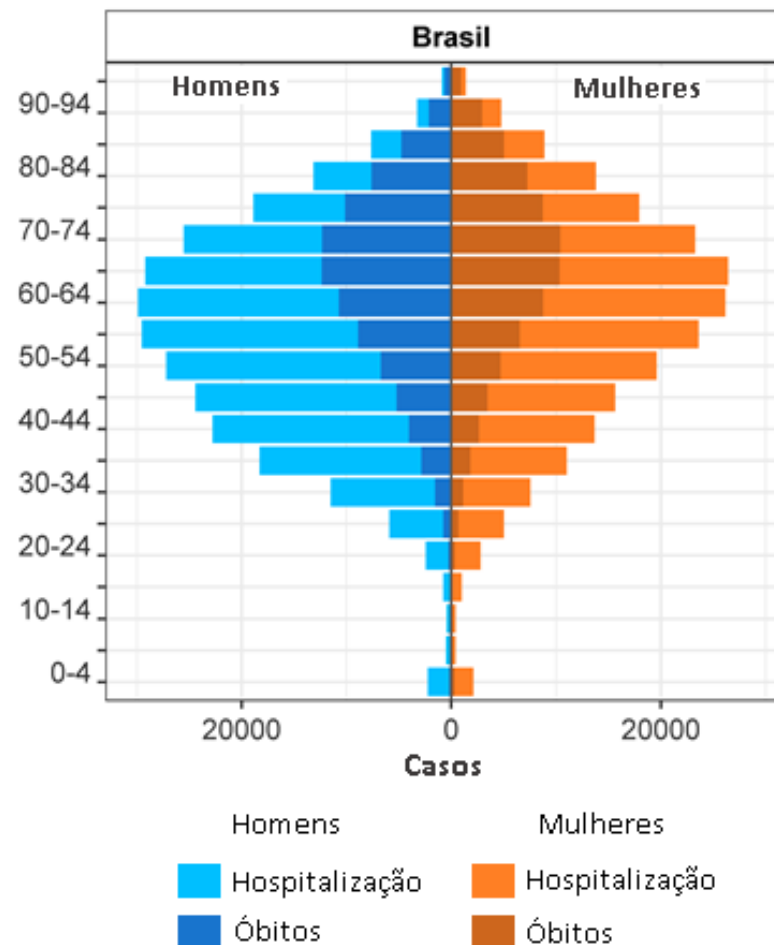

Atualização dos últimos 7 dias

(9 de Maio 2021)

- **429.777** casos adicionais e **14.725** mortes adicionais reportadas de todas as 27 Unidades da federação.
- **As 10 Unidades da Federação que reportaram o maior número de casos nos últimos 7 dias:** São Paulo, Minas Gerais, Ceará, Rio de Janeiro, Paraná, Rio Grande do Sul, Bahia, Santa Catarina, Pernambuco e Goiás.
- **As 10 Unidades da Federação que reportaram o maior número de óbitos nos últimos 7 dias:** São Paulo, Minas Gerais, Rio de Janeiro, Paraná, Rio Grande do Sul, Ceará, Bahia, Goiás, Santa Catarina e Pará.
- **As 5 cidades (com mais de 500 mil habitantes) que reportaram o maior número de casos nos últimos 7 dias:** Rio de Janeiro, São Paulo, Fortaleza, Belo Horizonte e Brasília.
- **As 5 cidades (com mais de 500 mil habitantes) que reportaram o maior número de óbitos nos últimos 7 dias:** São Paulo, Rio de Janeiro, Curitiba, Fortaleza e Brasília.

Casos novos reportados nos últimos 7 dias

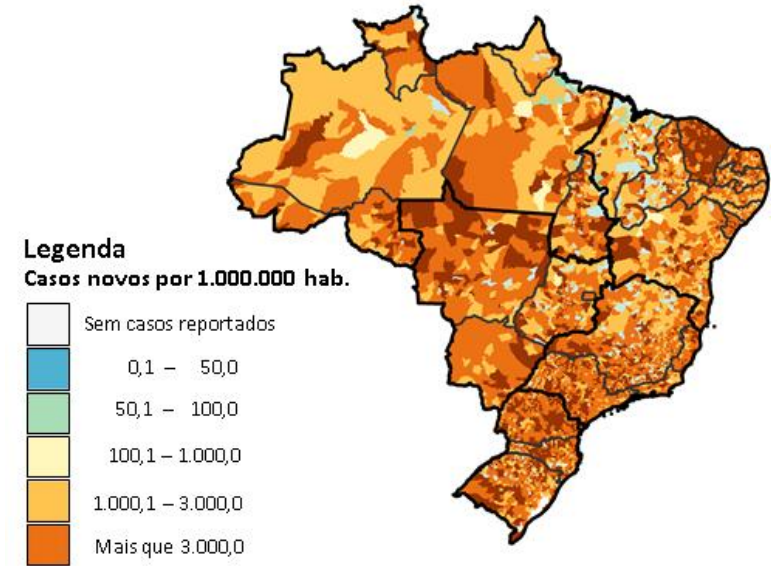

As 5 Unidades da Federação com maior taxa de incidência nos últimos 7 dias: Ceará, Sergipe, Paraná, Roraima e Mato Grosso.

As 5 cidades (com mais de 500 mil habitantes) com maior taxa de incidência nos últimos 7 dias: Caxias do Sul, Fortaleza, Rio de Janeiro, Aracaju e Juiz de Fora.

Casos reportados de COVID-19 e hospitalizados por síndrome respiratória aguda grave (SRAG), por semana epidemiológica (SE), Brasil, 2020 – 2021 (até o dia 9 de maio)

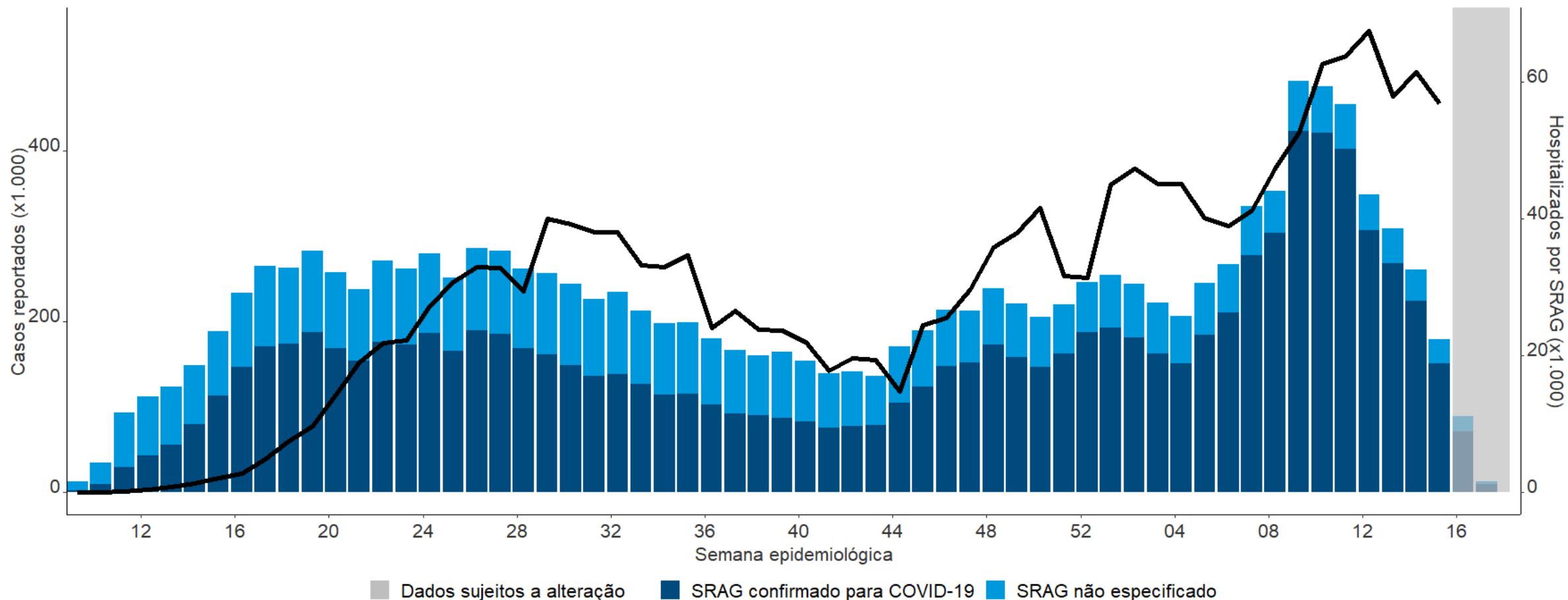

— Casos de COVID-19 reportados (painel COVID-19)

Casos reportados de COVID-19: 15.219.673

SRAG confirmado para COVID-19: 1.140.316

SRAG não especificado: 518.377

Óbitos por COVID-19 e SRAG, por semana epidemiológica (SE), Brasil, 2020 – 2021 (até o dia 9 de maio)

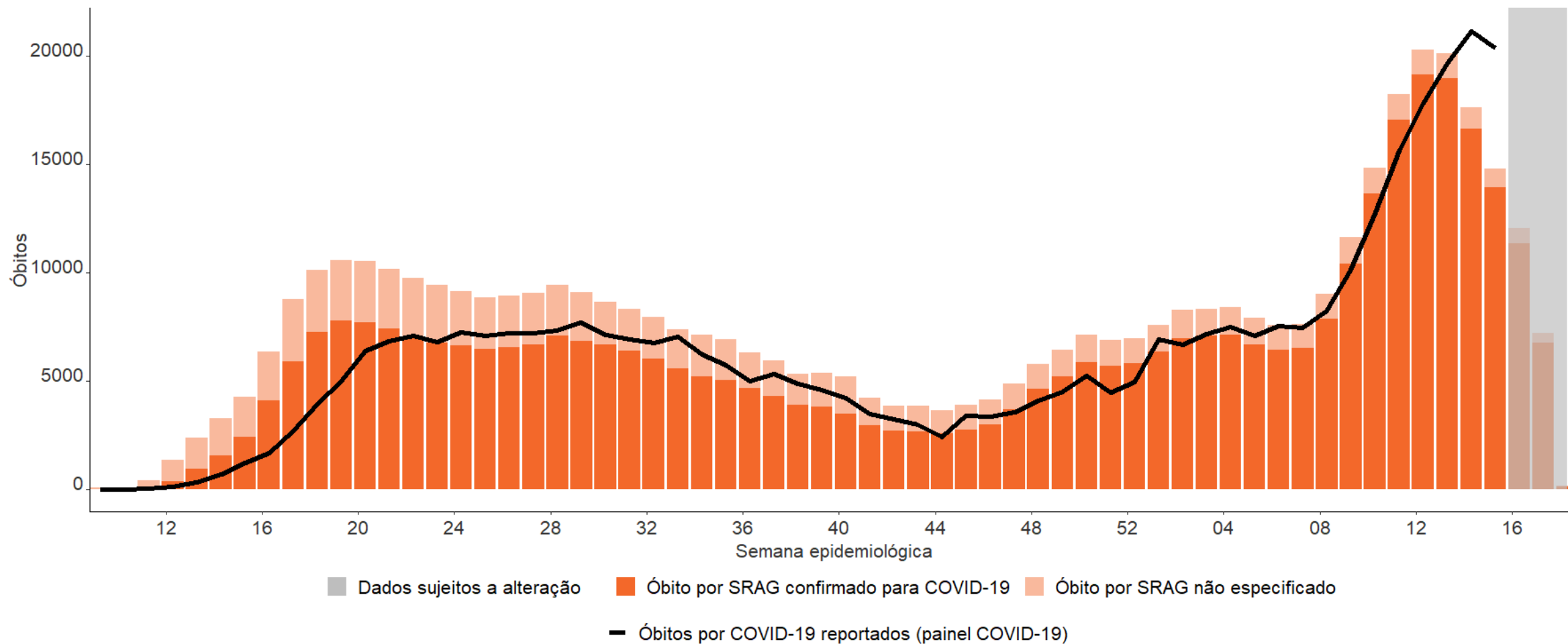

Óbitos por COVID-19 reportados: 423.118

Óbitos por SRAG confirmado para COVID-19: 385.745

Óbito por SRAG não especificado: 95.411

Resumo da situação por Unidades da Federação

(em 9 de maio de 2021)

Região	Unidade da Federação	Taxa de ocupação de leitos de UTI (%) [*]		Taxa de ocupação de leitos de UTI na capital do estado ¹	Índice de positividade ^{2,3} últimos 30 dias (SG)	Índice de positividade ^{2,3} últimos 30 dias (SRAG)
		Em 06/09/2021	Média nos últimos 7 dias			
Norte	Acre	57	62	57	33%	23%
	Amazonas	53	55	53	26%	8%
	Amapá	66	67	73	54%	5%
	Pará	73	70	71	41%	19%
	Rondônia	91	92	93	38%	29%
	Roraima	37	40	37	28%	12%
	Tocantins	80	81	71	44%	12%
Nordeste	Alagoas	74	73	73	45%	13%
	Bahia	79	79	72	48%	36%
	Ceará	94	93	94	53%	24%
	Maranhão	67	70	85	45%	13%
	Paraíba	60	58	43	29%	27%
	Pernambuco	96	97	N/I	33%	14%
	Piauí	89	91	N/I	49%	47%
	Rio Grande do Norte	93	92	90	32%	42%
	Sergipe	93	97	99	55%	45%
Sudeste	Espírito Santo	81	84	83	40%	49%
	Minas Gerais	80	81	89	25%**	29%
	Rio de Janeiro	86	86	92	37%	34%
	São Paulo	79	78	77	60%**	46%
Centro Oeste	Distrito Federal	88	88	88	41%	58%
	Goiás	73	73	70	41%	37%
	Mato Grosso do Sul	88	94	82	34%	37%
	Mato Grosso	79	84	N/I	47%	10%
Sul	Paraná	93	93	92	-**	40%
	Rio Grande do Sul	78	81	74	20%	47%
	Santa Catarina	93	92	78	50%**	23%

Legenda

N/I: não informado

Unidades da Federação com taxa de ocupação de leitos de UTI $\geq 70\%$ e capitais $\geq 90\%$

*Os dados de ocupação de leitos são apresentados de forma dinâmica podendo sofrer alterações ao longo da leitura desse informe. Por isso a interpretação deve ser feita de forma cautelosa.

¹atualização em 09/05/2021 23h00

²atualização semanal, última atualização em: SRAG: 05/05/2021; SG: 28/04/2021

³positividade = caso positivo por teste/total de casos testados

** Dado sujeito à alteração devido à intermitência na alimentação da base nacional.

Fontes:

Secretarias Estaduais de Saúde (<https://bit.ly/2ZXgjUN>)
 Plataforma Covid-19 - casos (covid.saude.gov.br/)
 ESUS-VE – testes (<https://opendata.saude.gov.br/>)
 IVIS – testes (<http://plataforma.saude.gov.br/>)

Taxa de ocupação de leitos de UTI por Unidades da Federação (até 9 de maio de 2021)

Região	Unidade da federação	Taxa de ocupação de leitos de UTI (%)																								Tendência			
		14/04	15/04	16/04	17/04	18/04	19/04	20/04	21/04	22/04	23/04	24/04	25/04	26/04	27/04	28/04	29/04	30/04	01/05	02/05	03/05	04/05	05/05	06/05	07/05		08/05	09/05	
Norte	Acre	96	94	95	92	94	94	91	89	89	87	90	79	N/I	80	81	84	78	75	71	66	68	68	62	58	58	57		
	Amazonas	74	73	69	69	68	69	70	68	66	66	64	65	60	58	59	55	55	57	58	58	55	55	53	54	N/I	53		
	Amapá	73	73	73	88	88	68	68	68	72	64	64	64	63	63	63	62	62	62	62	69	69	69	66	66	66	66		
	Pará	81	81	81	82	81	80	80	80	79	80	80	79	80	81	78	74	76	77	77	72	70	68	70	68	70	73		
	Rondônia ¹	97	97	98	97	98	95	85	90	92	88	90	75	72	87	88	86	90	81	91	92	92	90	91	95	91	91		
	Roraima	40	39	40	41	38	41	41	43	43	42	40	43	42	42	48	44	42	42	44	44	44	42	41	41	41	37	37	
	Tocantins	86	86	N/I	N/I	N/I	91	94	94	93	90	94	88	89	88	90	N/I	85	86	86	88	84	78	78	80	78	80		
Nordeste	Alagoas	84	85	86	87	87	83	81	82	82	79	80	79	76	N/I	77	76	N/I	74	74	75	76	71	70	74	74	74		
	Bahia	82	83	80	80	83	82	79	80	80	79	82	81	82	82	81	79	79	79	80	79	80	80	80	79	78	79		
	Ceará	96	97	97	96	97	97	96	94	94	94	94	95	95	94	94	94	93	91	89	92	91	91	92	91	99	94		
	Maranhão ¹	78	77	76	78	78	78	78	78	76	75	74	73	74	74	73	74	72	72	72	73	73	69	70	68	68	67		
	Paraíba	68	68	67	65	64	63	62	62	59	56	55	53	53	53	51	53	55	41	55	55	55	57	60	59	60	60		
	Pernambuco	97	97	97	97	97	98	96	96	97	97	96	97	97	96	96	95	96	96	97	97	97	98	98	98	98	97	96	
	Piauí	95	92	95	93	95	94	95	95	93	96	95	94	93	94	93	94	94	93	93	92	91	90	90	92	91	89		
	Rio Grande do Norte	97	97	97	94	95	93	94	91	92	89	94	96	92	93	91	96	93	93	93	94	92	90	91	91	93	93		
Sergipe	91	96	96	95	94	99	97	97	97	95	98	96	100	98	98	99	98	94	97	98	99	98	98	99	92	93			
Sudeste	Espírito Santo	94	93	86	91	92	91	88	90	90	89	87	87	89	86	85	84	86	85	84	86	86	87	78	86	86	81		
	Minas Gerais	89	88	88	89	89	89	86	85	85	86	85	86	85	86	84	85	83	83	84	83	82	81	80	80	80	80		
	Rio de Janeiro	87	87	88	87	87	86	85	87	87	94	88	87	88	88	88	87	86	86	86	86	87	86	88	86	85	86		
	São Paulo	86	85	85	84	84	83	82	82	81	81	81	81	80	81	80	80	79	78	78	78	78	78	78	78	79	79		
Centro-Oeste	Distrito Federal	93	94	92	91	97	95	92	97	94	91	95	92	96	94	94	94	92	93	95	95	86	85	95	88	82	88		
	Goiás	86	83	85	88	82	82	85	78	82	83	63	77	80	79	76	73	74	76	76	72	71	76	72	71	74	73		
	Mato Grosso do Sul	100	100	101	100	103	106	100	100	99	98	98	98	96	97	99	100	106	N/I	N/I	101	96	102	95	88	91	88		
Sul	Mato Grosso	95	97	97	97	98	96	97	96	93	91	94	94	91	92	84	86	87	87	87	88	87	87	83	82	82	79		
	Paraná	94	96	94	95	95	94	94	95	96	95	94	95	94	94	92	93	94	94	93	92	92	93	94	93	93	93		
	Rio Grande do Sul ¹	90	89	88	87	87	87	87	87	86	85	80	83	86	86	85	83	83	83	83	82	83	82	81	80	79	78		
	Santa Catarina	98	96	96	96	98	97	95	96	96	96	94	95	95	94	94	93	93	93	92	93	92	91	92	92	93			

Legenda N/I: não informado
 Unidades da Federação com ≥70% de taxa de ocupação de leitos de UTI

*Os dados de ocupação de leitos são apresentados de forma dinâmica podendo sofrer alterações ao longo da leitura desse informe. Por isso a interpretação deve ser feita de forma cautelosa.

¹ Maranhão, Rondônia e Rio Grande do Sul divulgam os dados por região ou unidade de saúde. Se utiliza a soma dos valores informados de leitos.

Atualização em: 09/05/2021 23h00
 Fontes apresentadas no anexo III

População vacinada e doses recebidas por UF

(até 9 de maio de 2021)

UF	População Vacinada		Doses distribuídas*	Doses aplicadas	Proporção de doses utilizadas
	1º dose	2º dose			
Acre	100.846	39.660	254.920	140.506	55%
Alagoas	483.928	226.928	1.063.800	710.856	67%
Amapá	95.819	41.240	205.130	137.059	67%
Amazonas	621.871	336.389	1.714.400	958.260	56%
Bahia	2.706.140	1.254.237	5.054.090	3.960.377	78%
Ceará	1.400.501	758.421	2.960.990	2.158.922	73%
Distrito Federal	513.019	278.939	1.001.540	791.958	79%
Espírito Santo	724.937	270.183	1.448.650	995.120	69%
Goiás	1.028.846	528.479	2.269.270	1.557.325	69%
Maranhão	959.049	449.963	2.078.360	1.409.012	68%
Mato Grosso	460.355	216.333	1.033.630	676.688	65%
Mato Grosso do Sul	610.367	230.727	993.420	841.094	85%
Minas Gerais	3.630.093	1.866.488	8.177.774	5.496.581	67%
Pará	1.270.698	589.766	2.297.770	1.860.464	81%
Paraíba	714.927	365.922	1.487.110	1.080.849	73%
Paraná	1.924.302	1.051.923	4.184.320	2.976.225	71%
Pernambuco	1.474.984	729.936	3.182.580	2.204.920	69%
Piauí	485.896	237.983	1.043.360	723.879	69%
Rio de Janeiro	2.450.422	1.117.998	8.452.877	3.568.420	42%
Rio Grande do Norte ¹	543.127	266.711	1.185.730	809.838	68%
Rio Grande do Sul	2.465.297	1.031.033	5.054.060	3.496.330	69%
Rondônia	194.774	84.897	492.658	279.671	57%
Roraima	69.460	49.688	211.620	119.148	56%
Santa Catarina	1.081.296	576.312	2.564.570	1.657.608	65%
São Paulo	8.637.213	4.794.570	18.338.024	13.431.783	73%
Sergipe	338.690	155.432	713.740	494.122	69%
Tocantins	194.264	110.045	471.750	304.309	65%
Brasil	35.181.121	17.660.203	77.936.143	52.841.324	68%

*Doses distribuídas do Ministério da Saúde para os estados

¹ Valores revistos para Rio Grande do Norte

Fonte: Localiza SUS- Distribuição de Vacinas (<http://bit.ly/3aVFU5R>) e Secretarias Estaduais de Saúde

Proporção da população* vacinada por UF (até 9 de maio de 2021)

Proporção de vacinados com a 1ª dose (%)

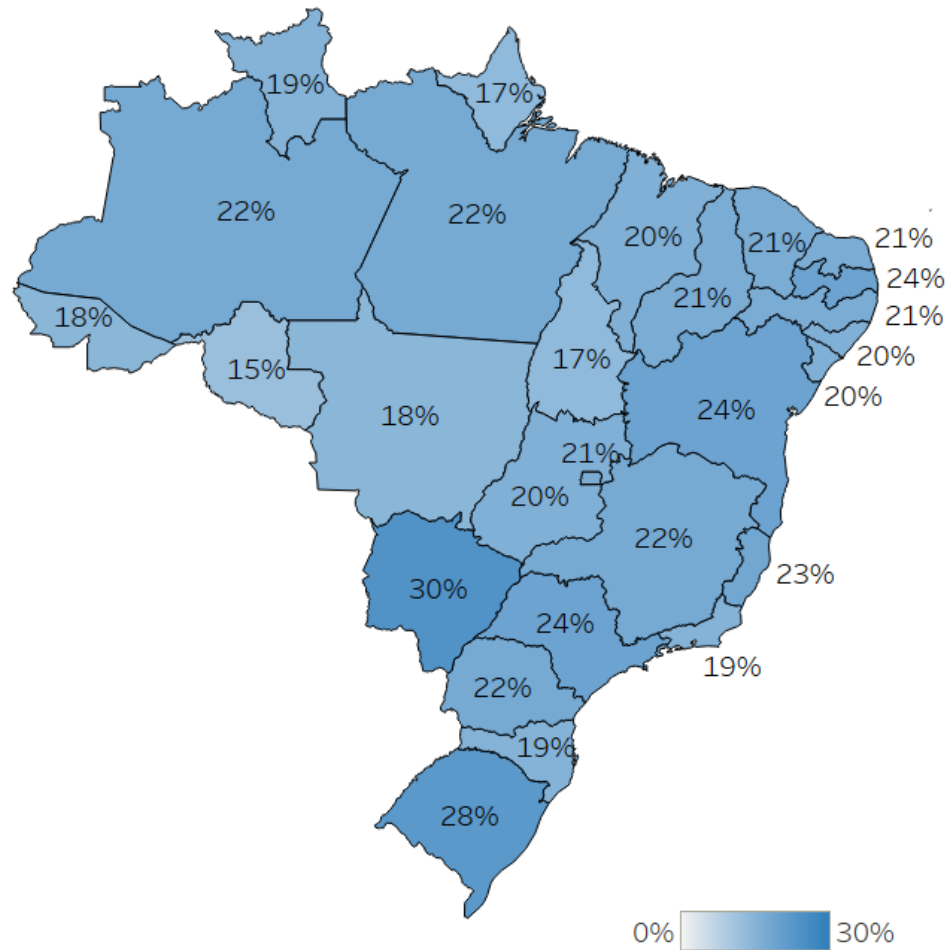

Proporção de vacinados com a 2ª dose (%)

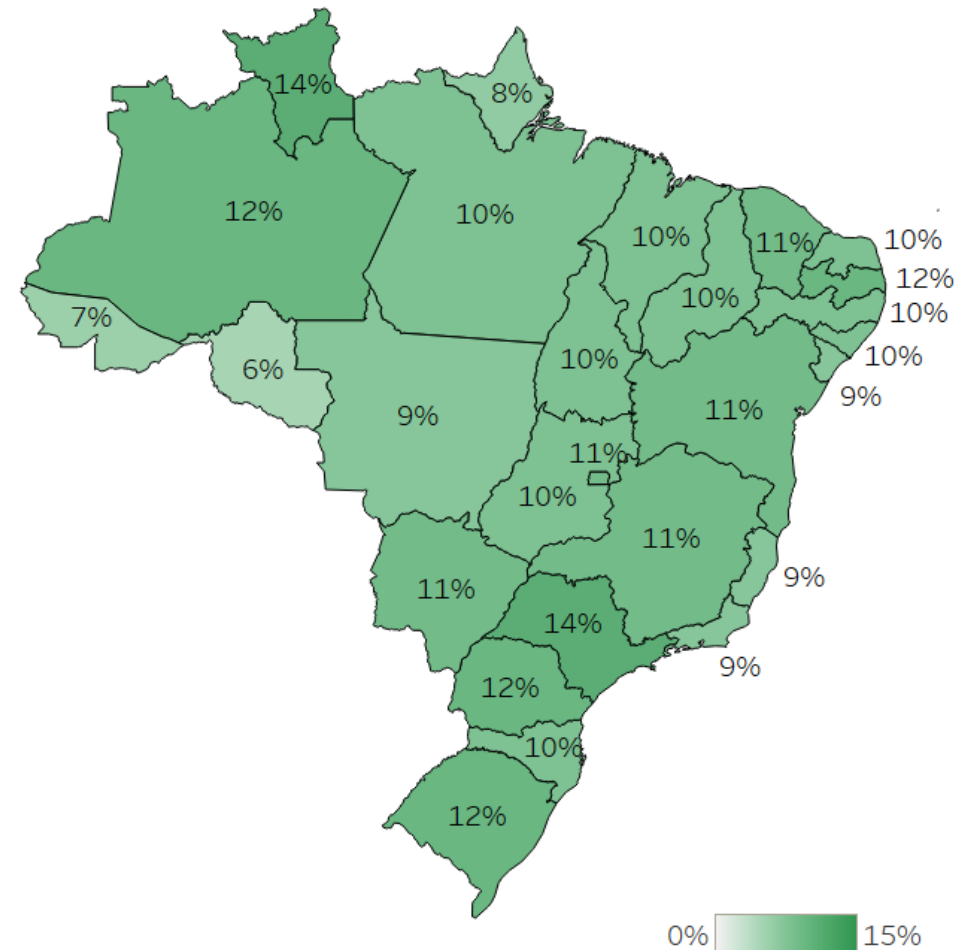

*Número de doses / total da população (Faixa etária da população considerada: ≥18 anos) * 100

**Valores revistos para Rio Grande do Norte

Fonte: Vacinados - Localiza SUS - (<https://bit.ly/3cNEwmy>) e Secretarias Estaduais de Saúde. População – Projeção IBGE 2021.

Proporção da população vacinada com 18 anos ou mais* segundo município (até 6 de maio de 2021)

0 500 1000 1500 km



1ª dose (%)

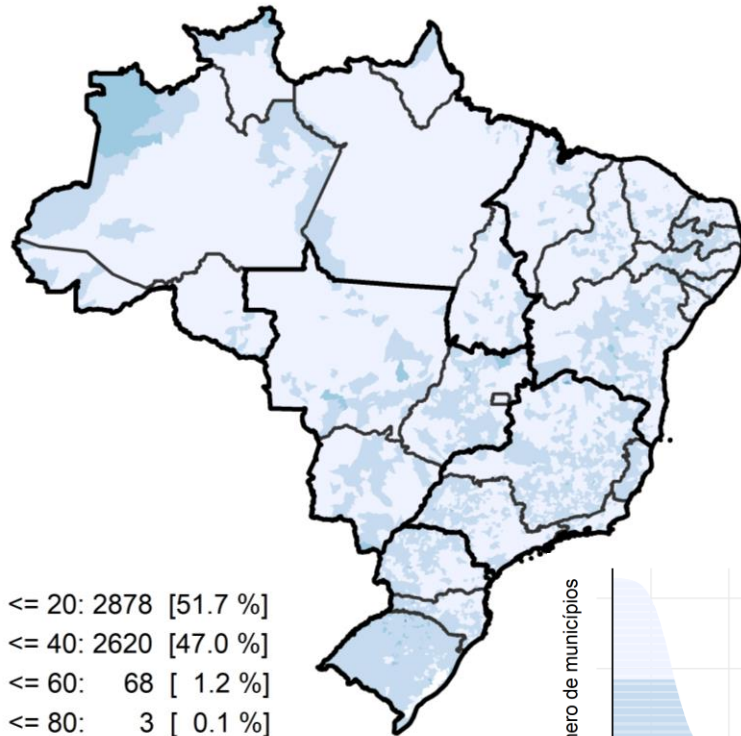

[Porcentagem de municípios]

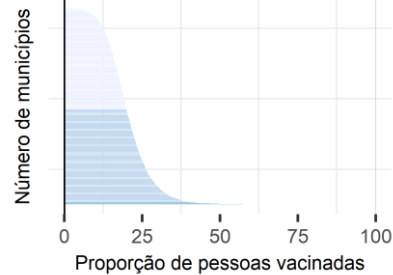

2ª dose (%)

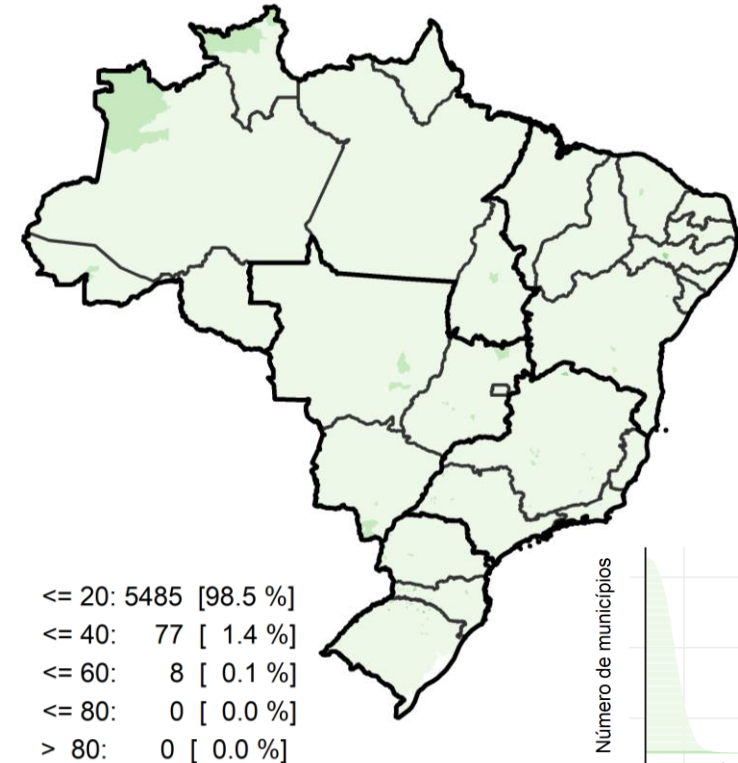

[Porcentagem de municípios]

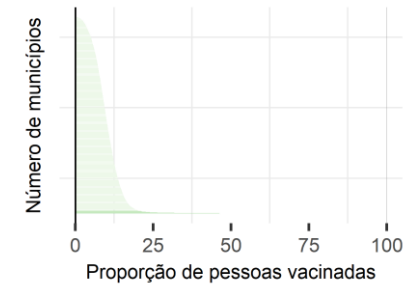

*Número de doses / população ≥ 18 anos * 100

Fonte: <https://opendatasus.saude.gov.br/>

Dados dos municípios podem divergir dos dados das UFs por serem de fontes diferentes.

Proporção da população vacinada com 65 ou mais* segundo município (até 6 de maio de 2021)

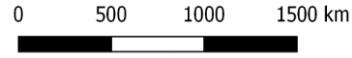

1ª dose (%)

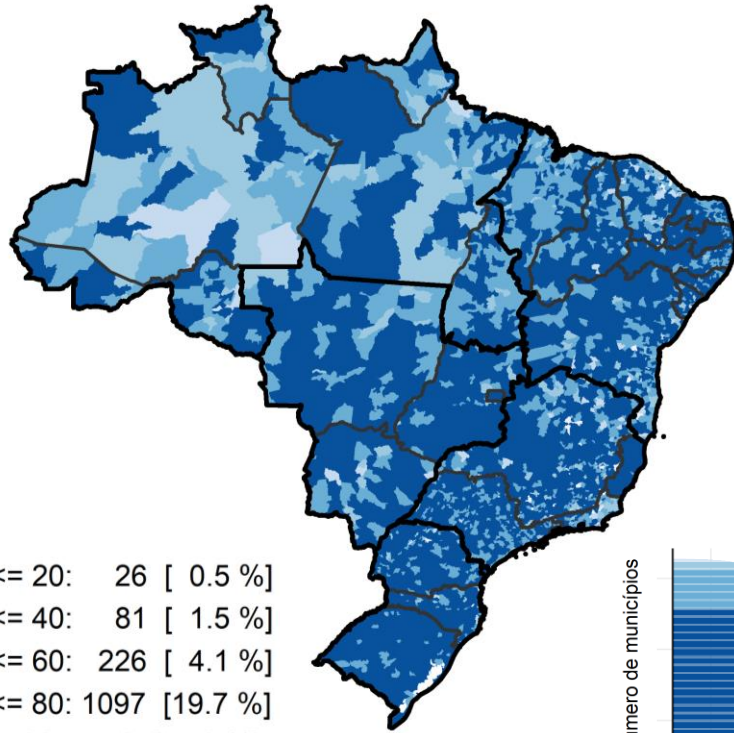

≤ 20:	26	[0.5 %]
≤ 40:	81	[1.5 %]
≤ 60:	226	[4.1 %]
≤ 80:	1097	[19.7 %]
> 80:	4140	[74.3 %]

[Porcentagem de municípios]

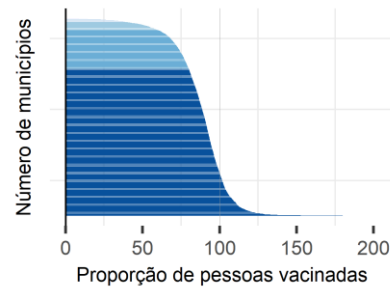

2ª dose (%)

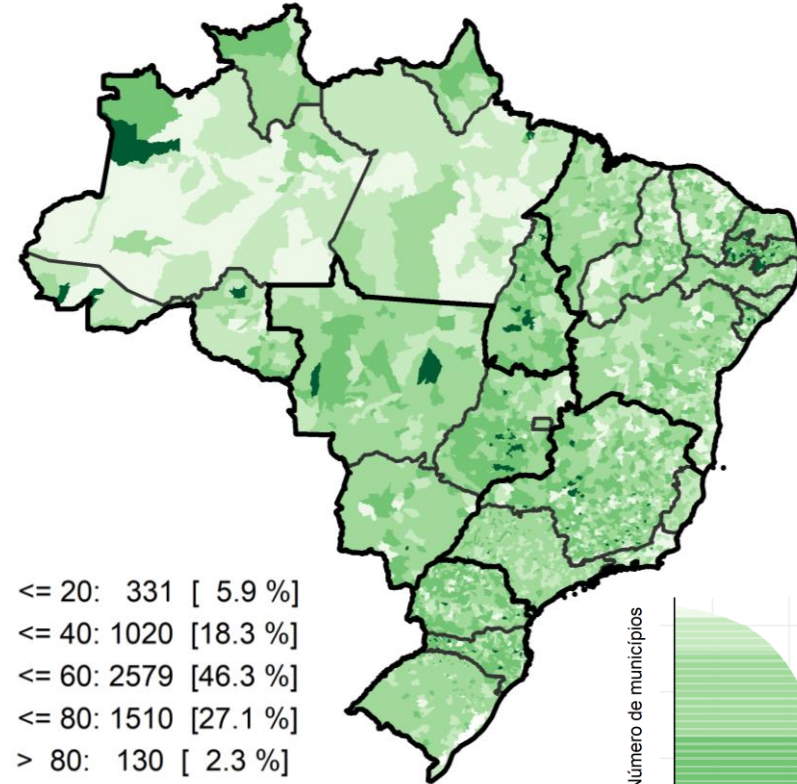

≤ 20:	331	[5.9 %]
≤ 40:	1020	[18.3 %]
≤ 60:	2579	[46.3 %]
≤ 80:	1510	[27.1 %]
> 80:	130	[2.3 %]

[Porcentagem de municípios]



*Número de doses / população ≥ 65 anos * 100

Fonte: <https://opendatusus.saude.gov.br/>

Dados dos municípios podem divergir dos dados das UFs por serem de fontes diferentes.

Proporção da população vacinada – todas faixas etárias* segundo município (até 6 de maio de 2021)

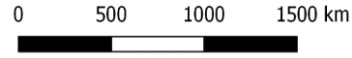

1ª dose (%)

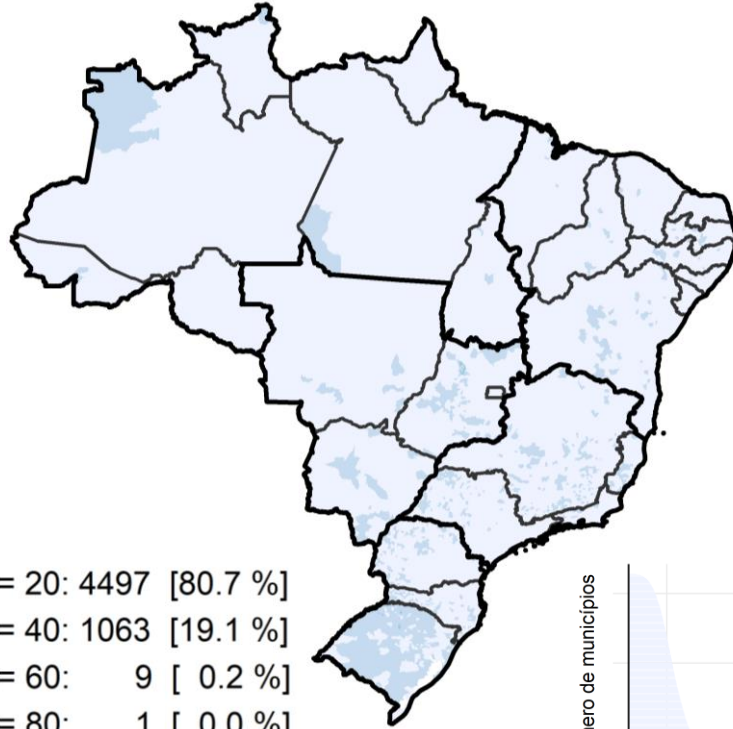

≤ 20:	4497	[80.7 %]
≤ 40:	1063	[19.1 %]
≤ 60:	9	[0.2 %]
≤ 80:	1	[0.0 %]
> 80:	0	[0.0 %]

[Porcentagem de municípios]

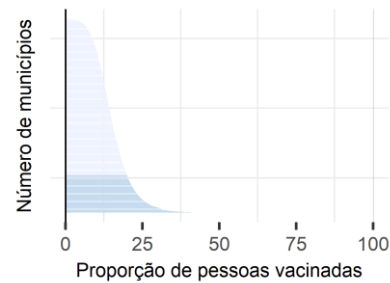

2ª dose (%)

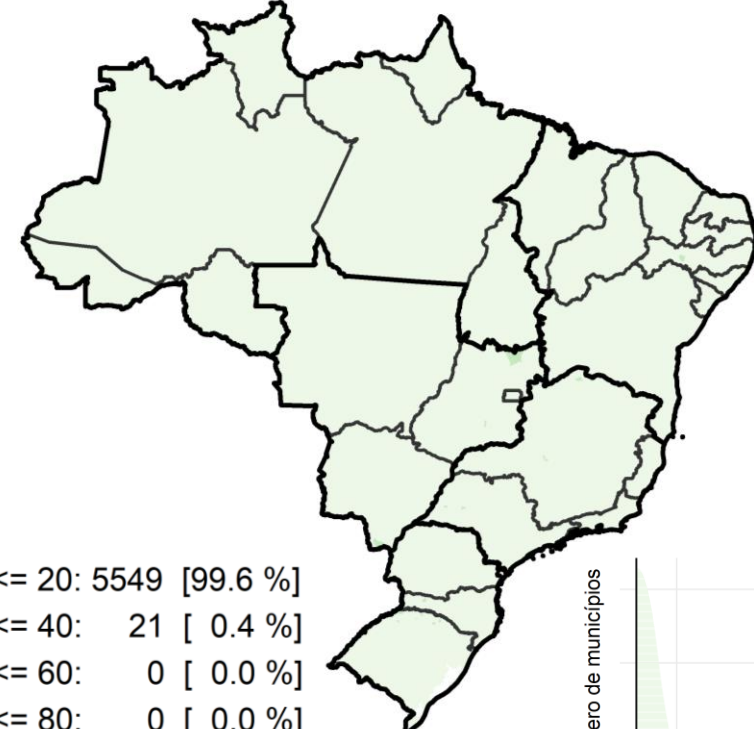

≤ 20:	5549	[99.6 %]
≤ 40:	21	[0.4 %]
≤ 60:	0	[0.0 %]
≤ 80:	0	[0.0 %]
> 80:	0	[0.0 %]

[Porcentagem de municípios]

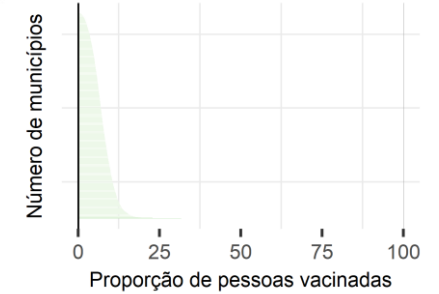

Número de doses / população total residente no município 100

Fonte: <https://opendatasus.saude.gov.br/>

Dados dos municípios podem divergir dos dados das UFs por serem de fontes diferentes.

Vacinas aplicadas diariamente no Brasil*

(até 9 de maio de 2021)

Vacinação diária (por 1.000.000 de habitantes) - Brasil

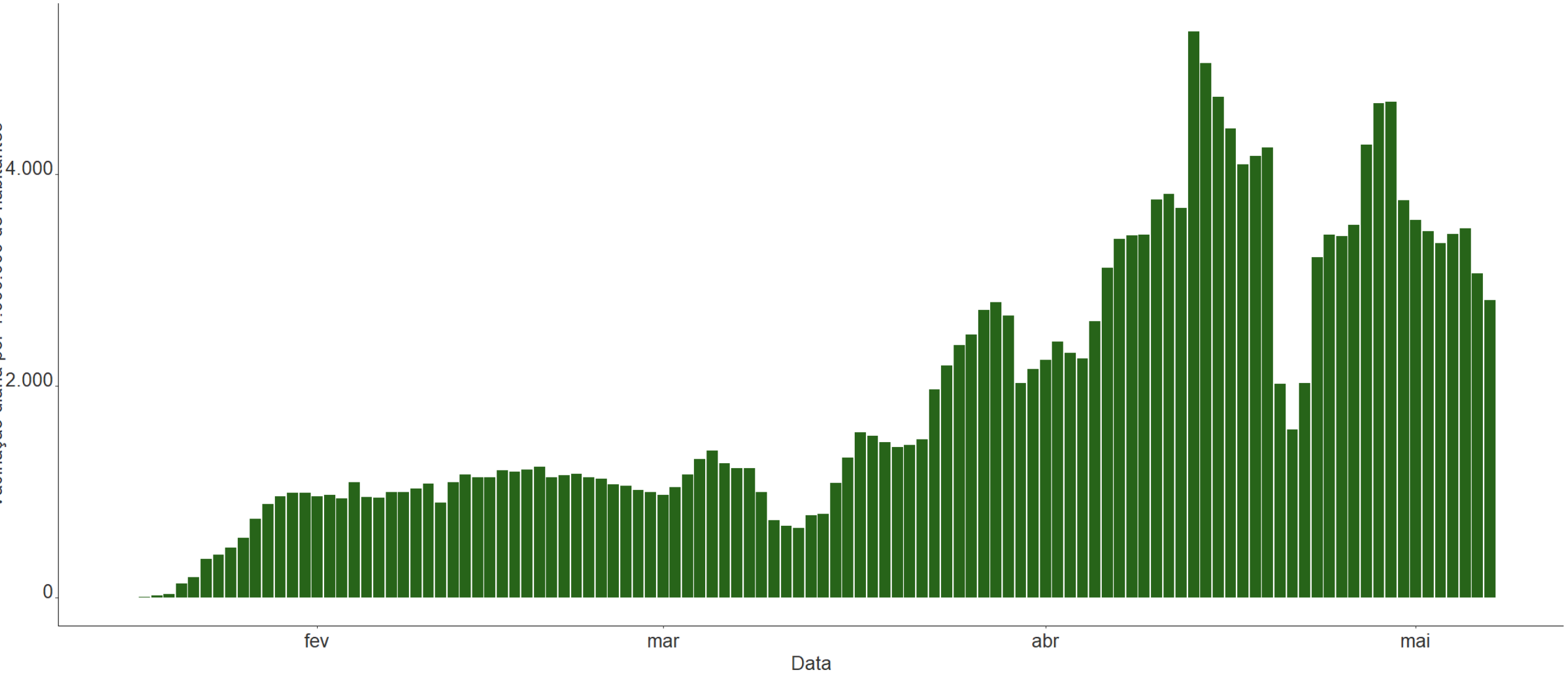

Taxa de mortalidade por COVID-19 e doses de vacina aplicada, por faixa etária e semana epidemiológica. Brasil, região Norte, até o dia 06 de maio de 2021

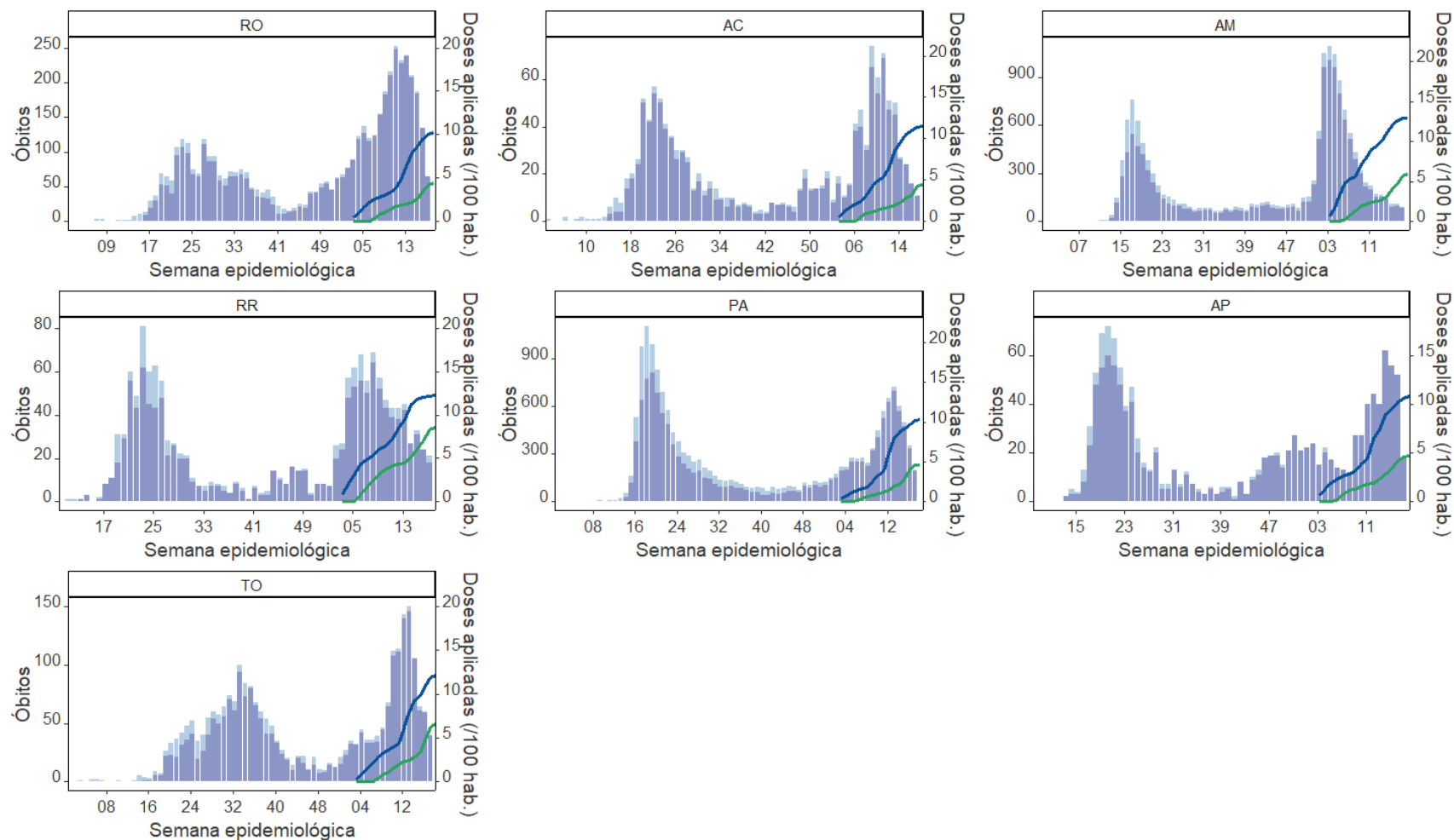

■ Óbito por SRAG não especificado ■ Óbito por SRAG confirmado para COVID-19 — 1ª dose* — 2ª dose*

Vacinação por data de aplicação. Dados sujeitos à alteração.

Fonte: <https://opendatasus.saude.gov.br/> e SIVEP Gripe

Taxa de mortalidade por COVID-19 e doses de vacina aplicada, por faixa etária e semana epidemiológica. Brasil, região Nordeste, até o dia 06 de maio de 2021

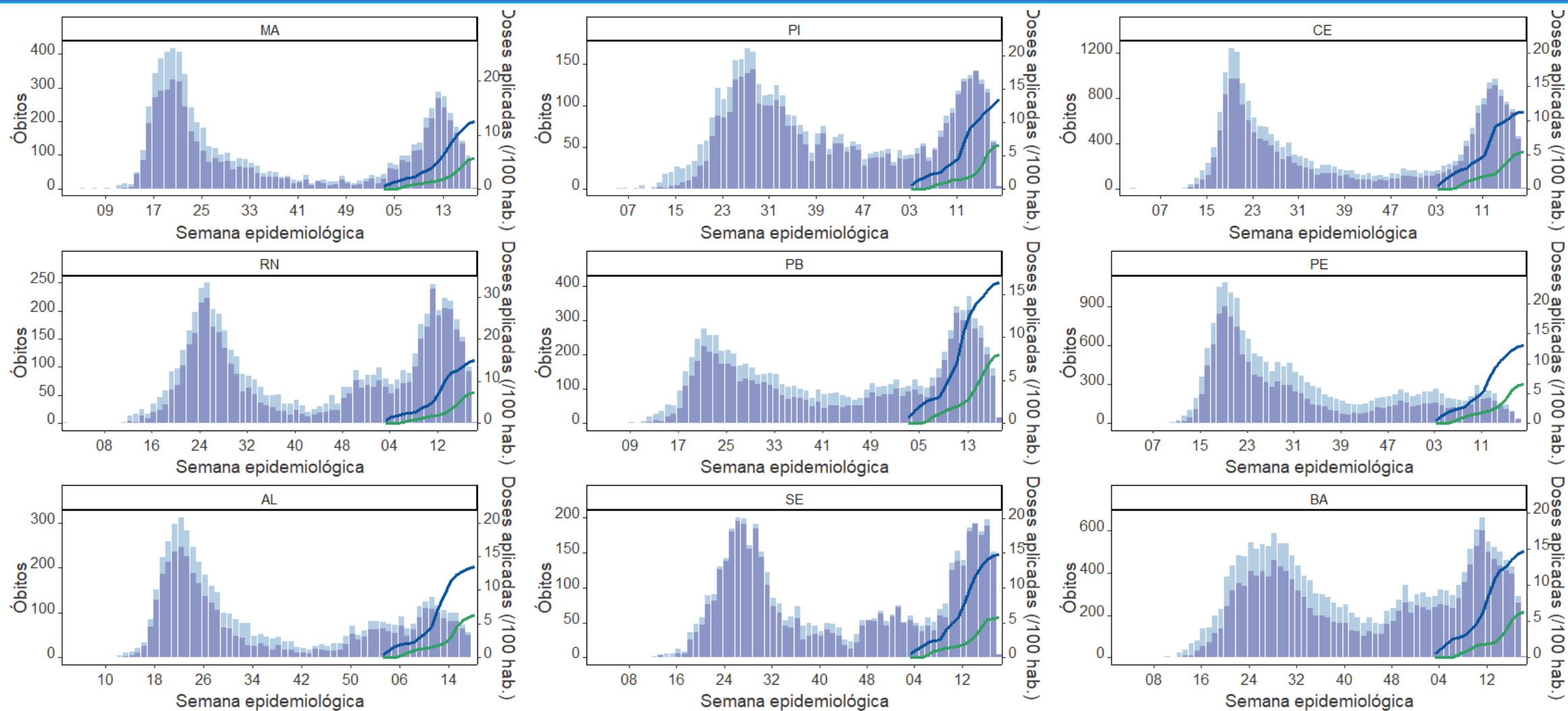

■ Óbito por SRAG não especificado ■ Óbito por SRAG confirmado para COVID-19 — 1ª dose* — 2ª dose*

Vacinação por data de aplicação. Dados sujeitos à alteração.

Fonte: <https://opendatasus.saude.gov.br/> e SIVEP Gripe

Taxa de mortalidade por COVID-19 e doses de vacina aplicada, por faixa etária e semana epidemiológica. Brasil, região Sudeste, até o dia 06 de maio de 2021

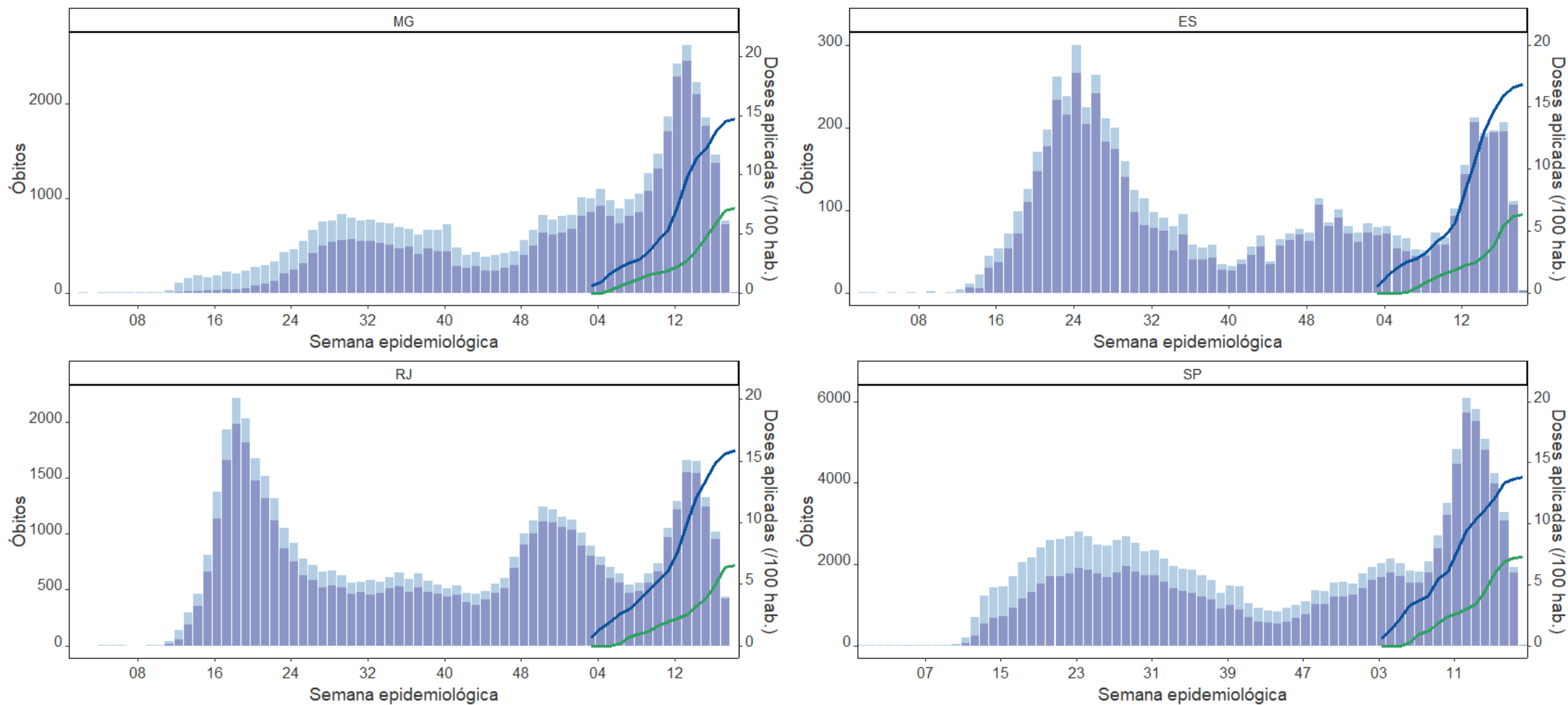

■ Óbito por SRAG não especificado ■ Óbito por SRAG confirmado para COVID-19 — 1ª dose* — 2ª dose*

Vacinação por data de aplicação. Dados sujeitos à alteração.

Fonte: <https://opendatasus.saude.gov.br/> e SIVEP Gripe

Taxa de mortalidade por COVID-19 e doses de vacina aplicada, por faixa etária e semana epidemiológica. Brasil, região Sul, até o dia 06 de maio de 2021

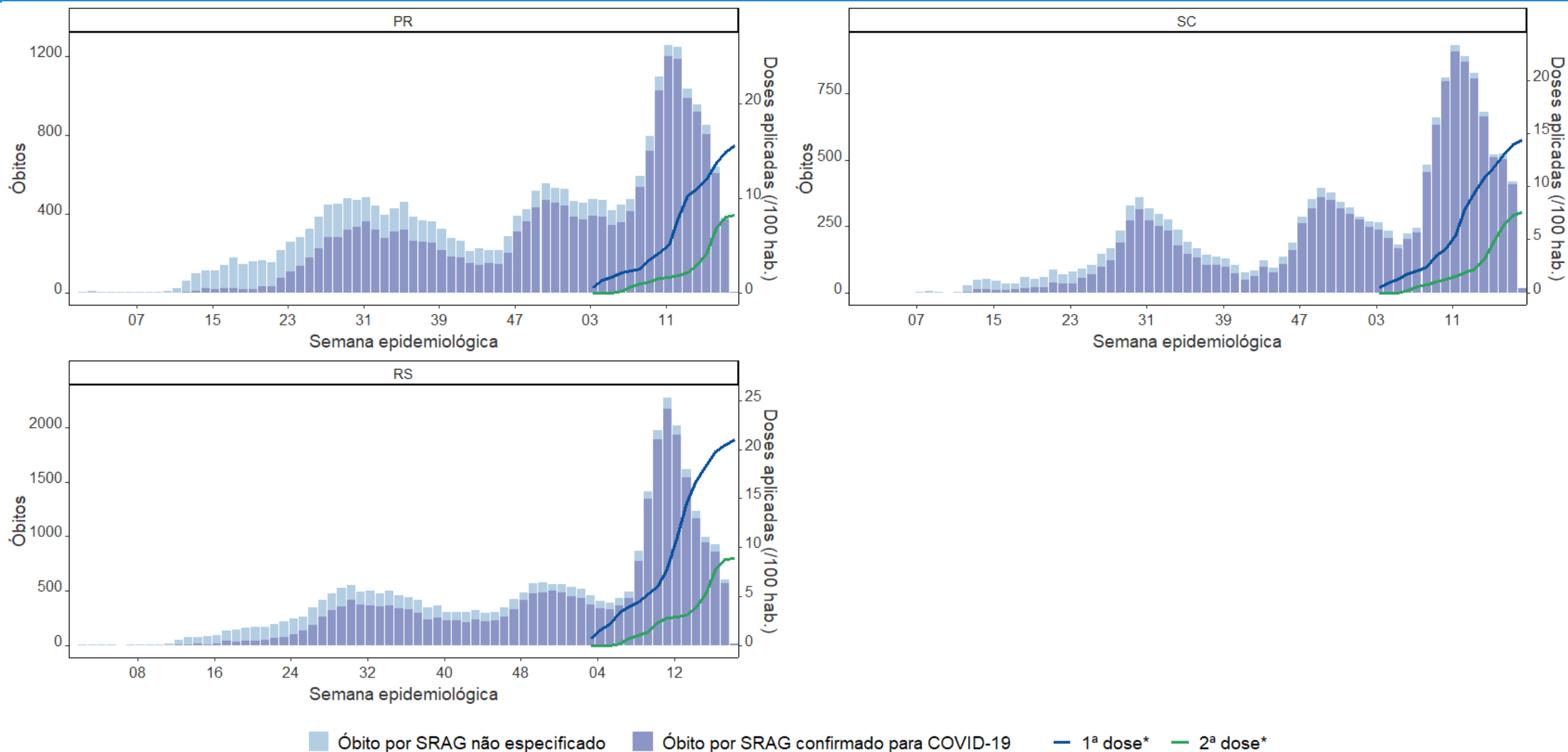

Vacinação por data de aplicação. Dados sujeitos à alteração.

Fonte: <https://opendatasus.saude.gov.br/> e SIVEP Gripe

Taxa de mortalidade por COVID-19 e doses de vacina aplicada, por faixa etária e semana epidemiológica. Brasil, região Centro-Oeste, até o dia 06 de maio de 2021

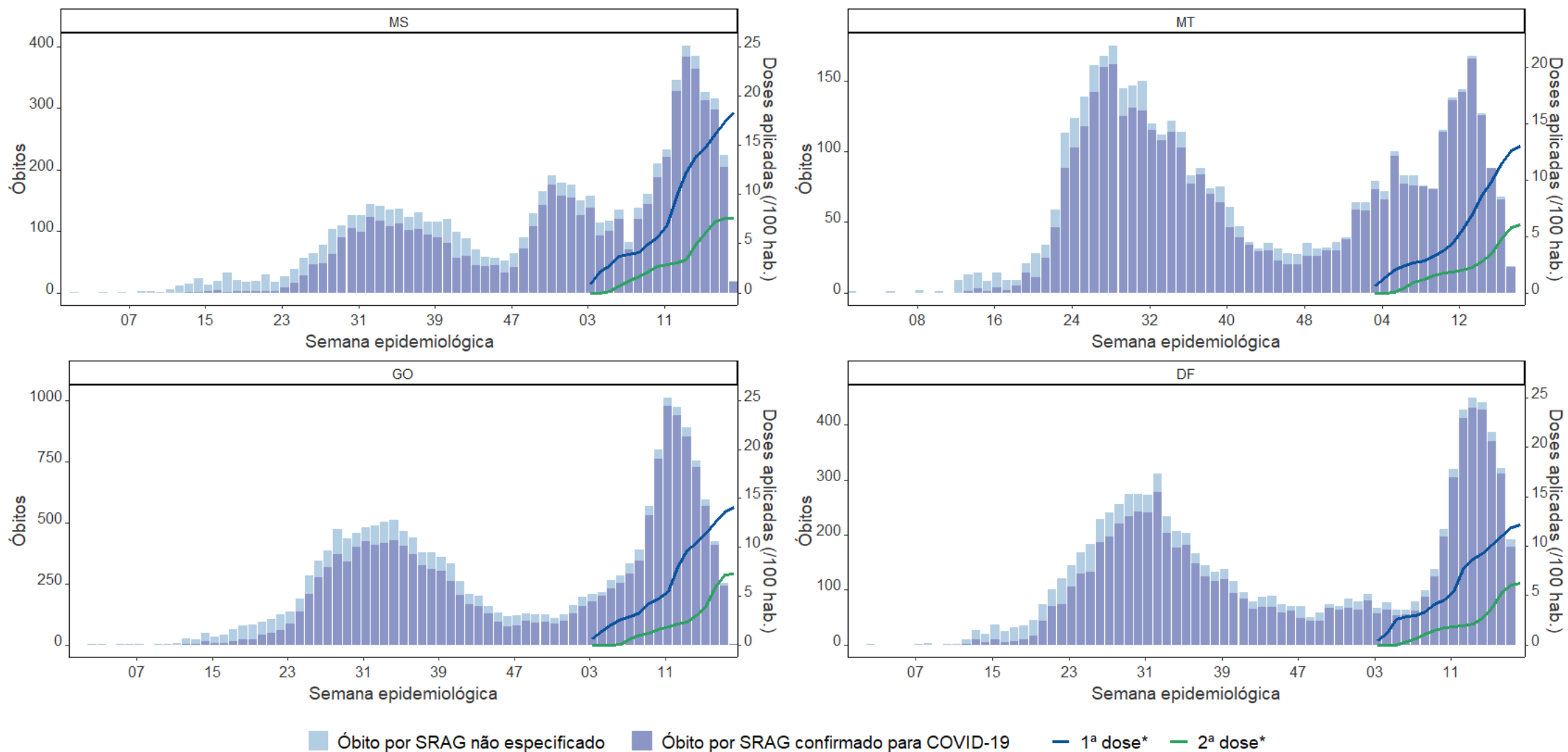

Vacinação por data de aplicação. Dados sujeitos à alteração.

Fonte: <https://opendatasus.saude.gov.br/> e SIVEP Gripe

Resumo da situação da COVID-19 em Rondônia, Brasil, 2020 - 2021 (até 9 de Maio 2021)

Casos de COVID-19 reportados e SRAG segundo classificação por semana epidemiológica.

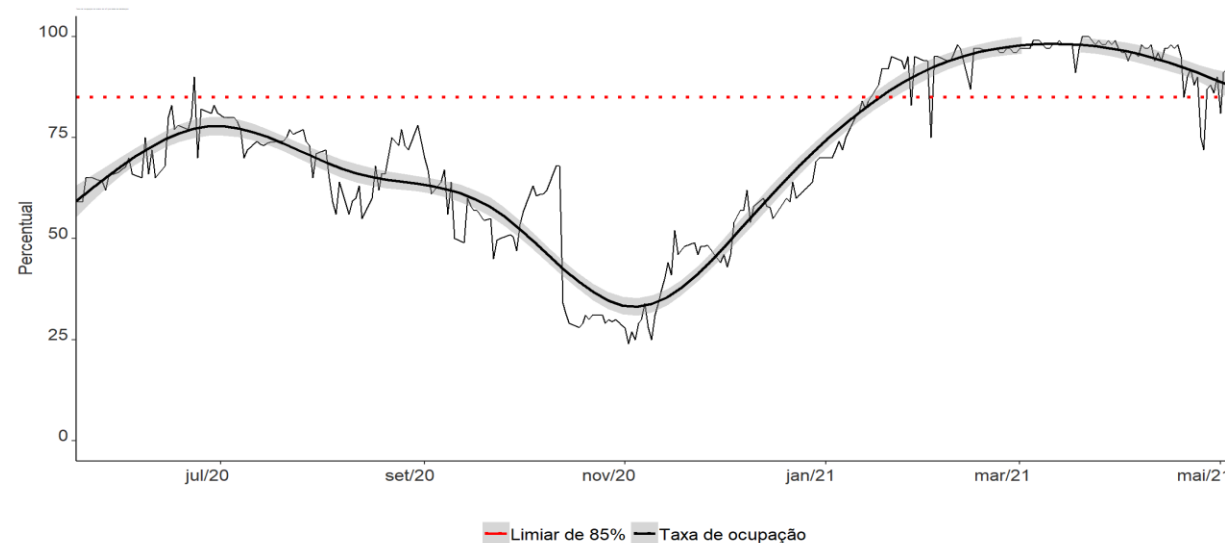
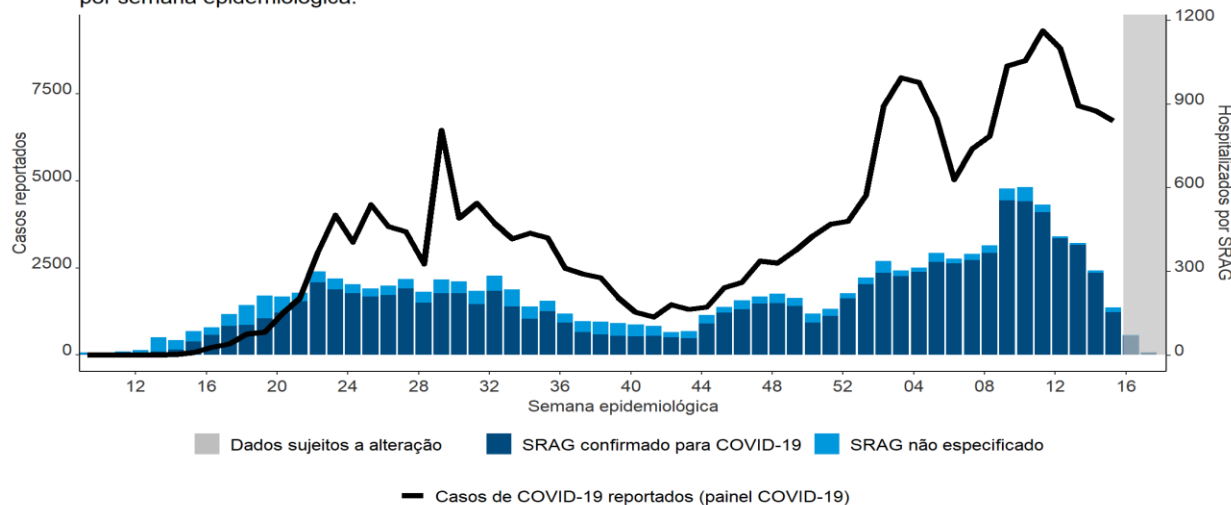

Óbito por COVID-19 e SRAG segundo classificação por semana epidemiológica.

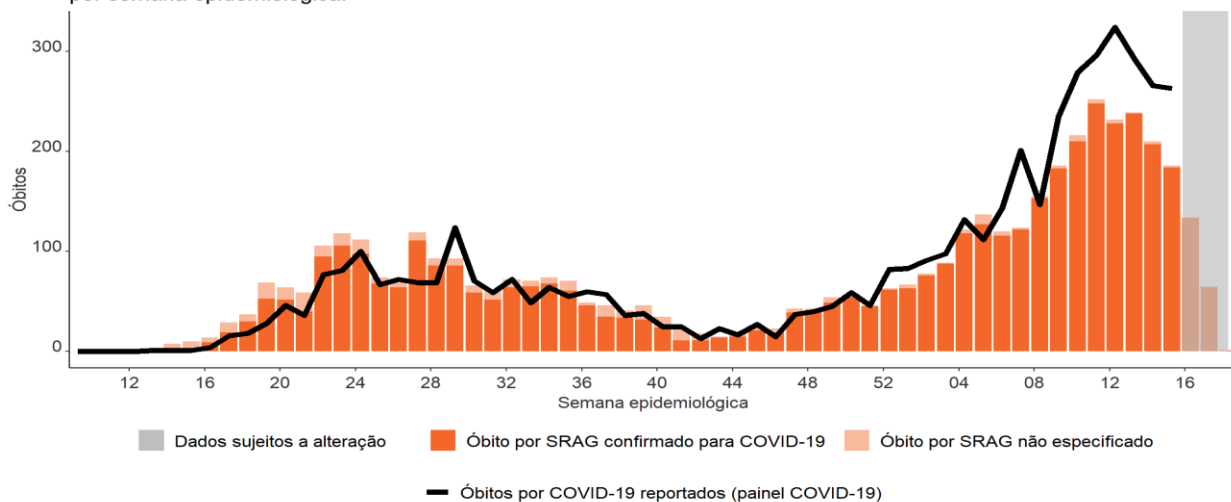

	Período: 26 de Abril a 2 de Maio	Período: 3 a 9 de Maio
Média de casos reportados por dia	584	627
Média de óbitos reportados por dia	20	21
Média diária de ocupação de leitos de UTI	85	92
Total de doses de vacina aplicadas	31.206	31.911

Resumo da situação da COVID-19 em Acre, Brasil, 2020 - 2021 (até 9 de Maio 2021)

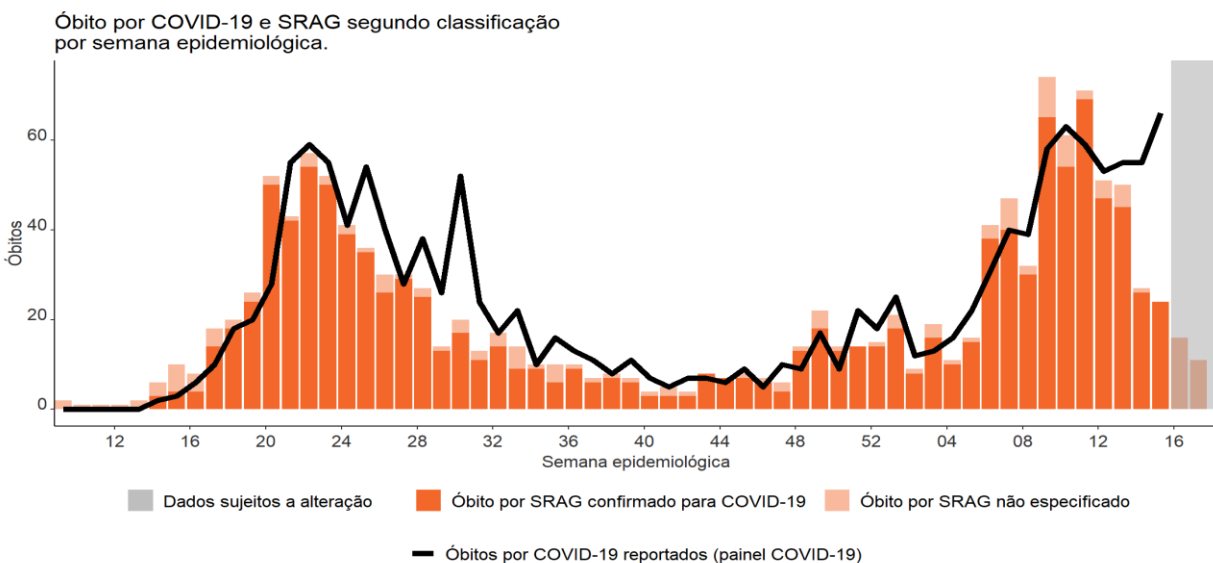
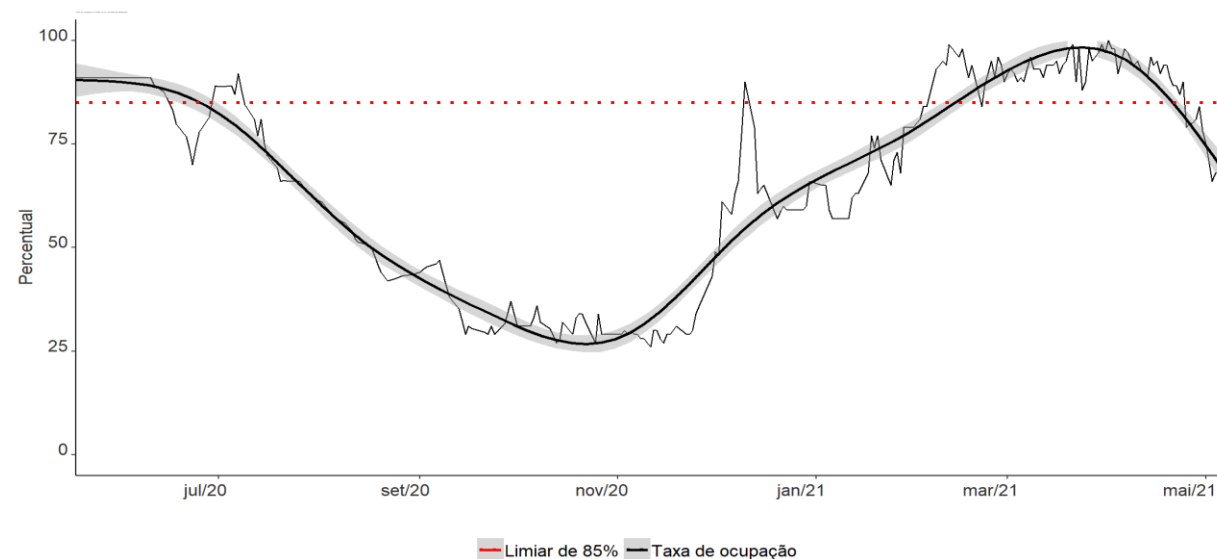
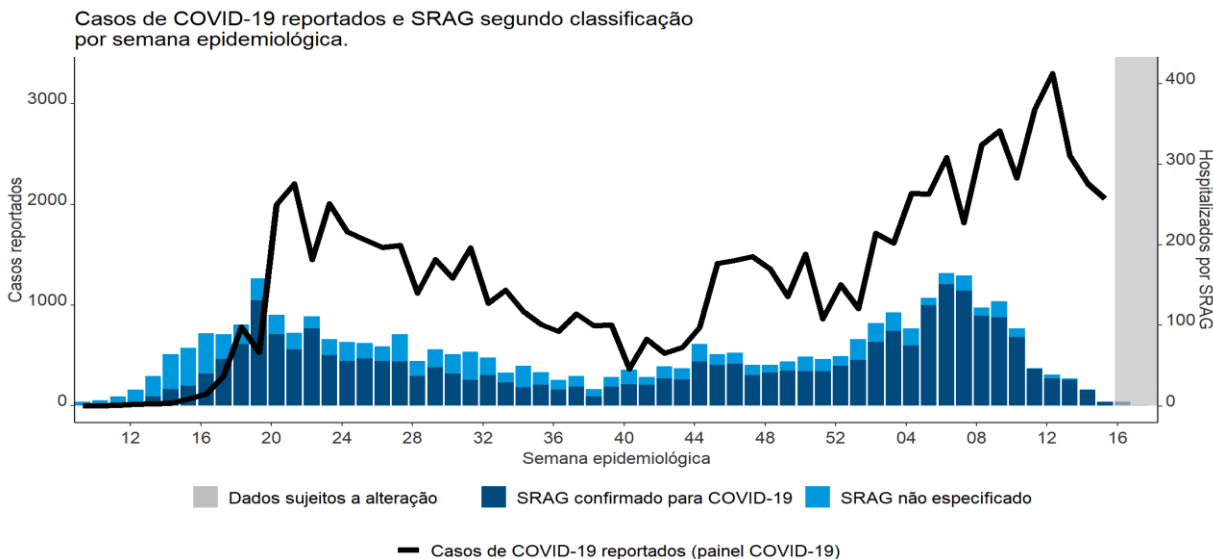

	Período: 26 de Abril a 2 de Maio	Período: 3 a 9 de Maio
Média de casos reportados por dia	201	171
Média de óbitos reportados por dia	9	6
Média diária de ocupação de leitos de UTI	78	62
Total de doses de vacina aplicadas	11.501	10.941

Fontes: Plataforma Covid-19 (<https://covid.saude.gov.br/>) e SIVEP Gripe

Resumo da situação da COVID-19 em Amazonas, Brasil, 2020 - 2021 (até 9 de Maio 2021)

Casos de COVID-19 reportados e SRAG segundo classificação por semana epidemiológica.

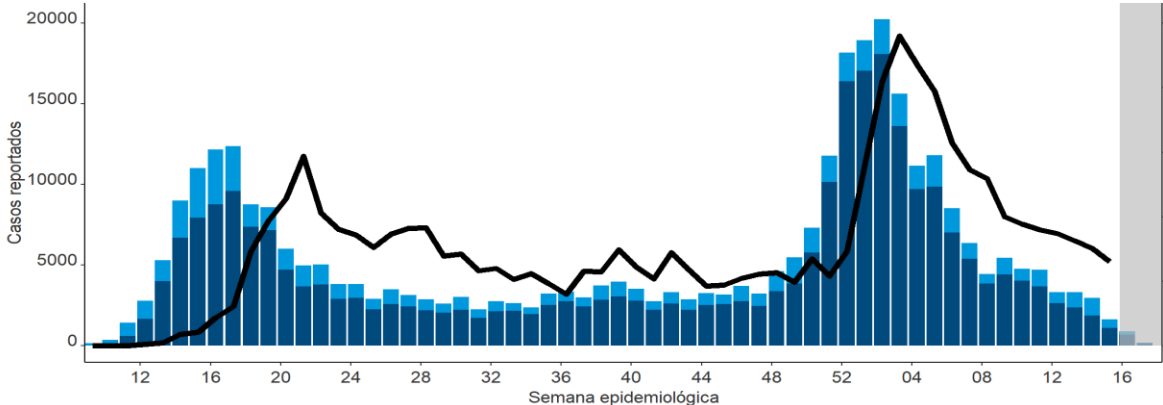

■ Dados sujeitos a alteração ■ SRAG confirmado para COVID-19 ■ SRAG não especificado

— Casos de COVID-19 reportados (painel COVID-19)

Óbito por COVID-19 e SRAG segundo classificação por semana epidemiológica.

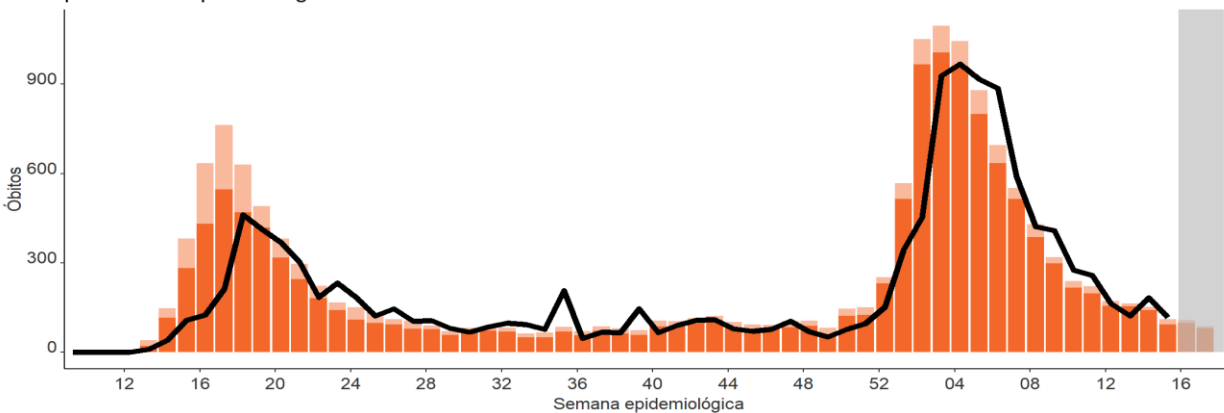

■ Dados sujeitos a alteração ■ Óbito por SRAG confirmado para COVID-19 ■ Óbito por SRAG não especificado

— Óbitos por COVID-19 reportados (painel COVID-19)

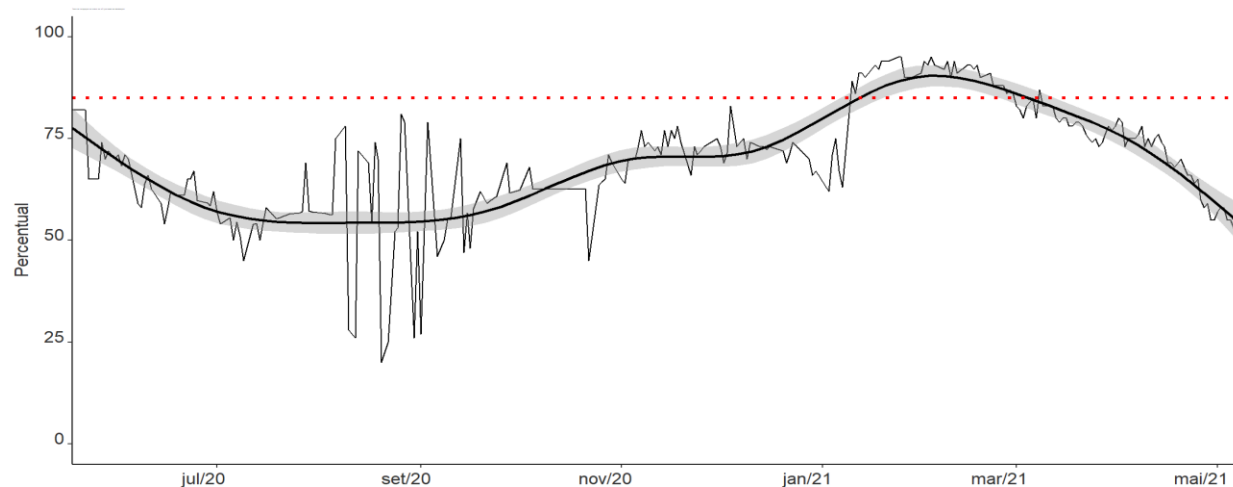

— Limiar de 85% — Taxa de ocupação

	Período: 26 de Abril a 2 de Maio	Período: 3 a 9 de Maio
Média de casos reportados por dia	572	509
Média de óbitos reportados por dia	18	12
Média diária de ocupação de leitos de UTI	57	55
Total de doses de vacina aplicadas	86.748	63.409

Fontes: Plataforma Covid-19 (<https://covid.saude.gov.br/>) e SIVEP Gripe

Resumo da situação da COVID-19 em Roraima, Brasil, 2020 - 2021

(até 9 de Maio 2021)

Casos de COVID-19 reportados e SRAG segundo classificação por semana epidemiológica.

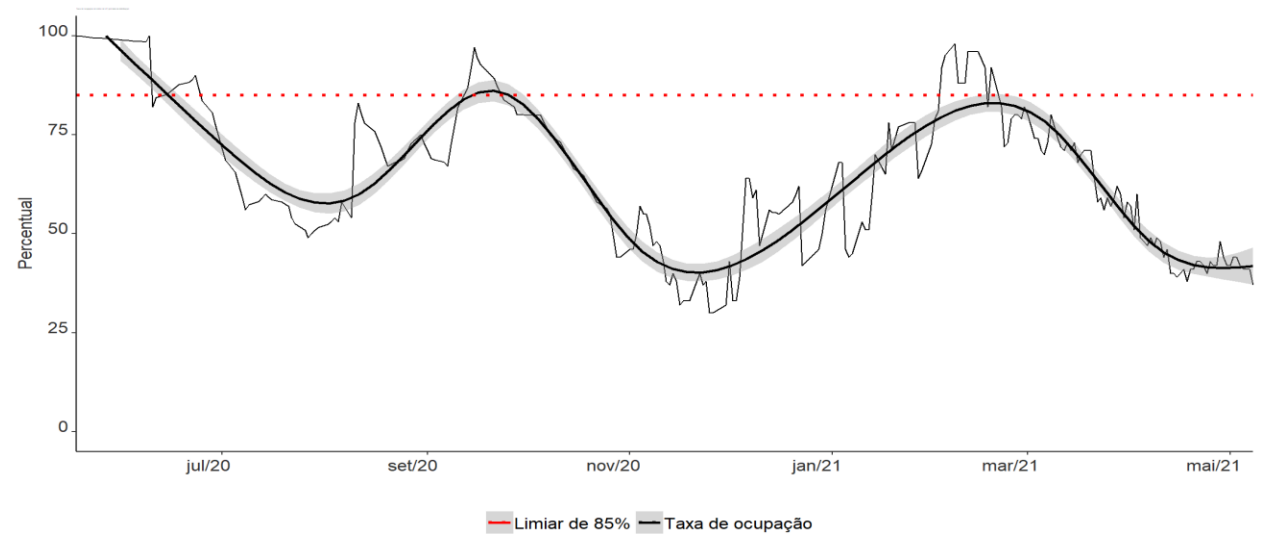
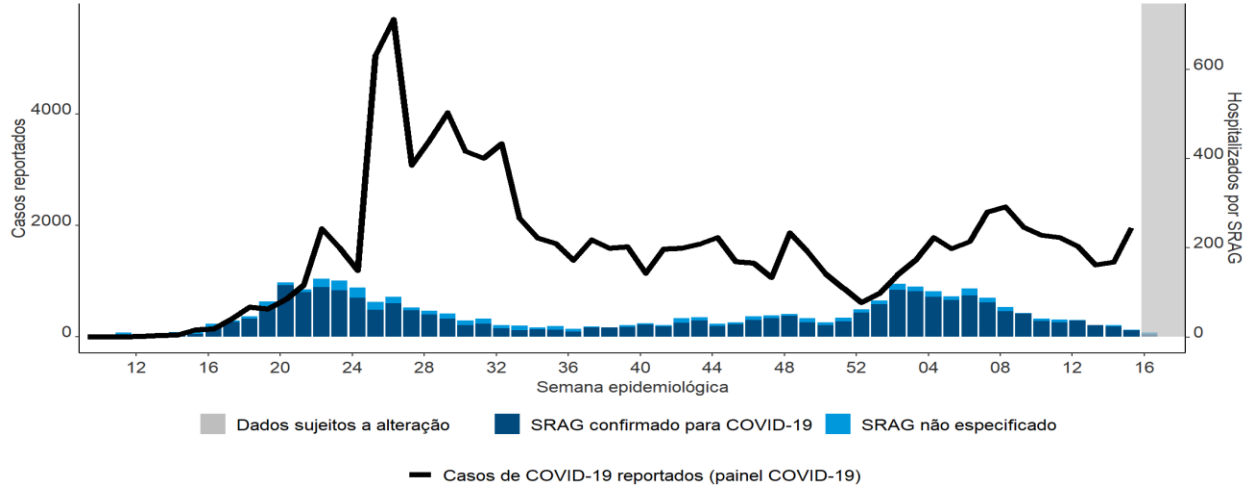

Óbito por COVID-19 e SRAG segundo classificação por semana epidemiológica.

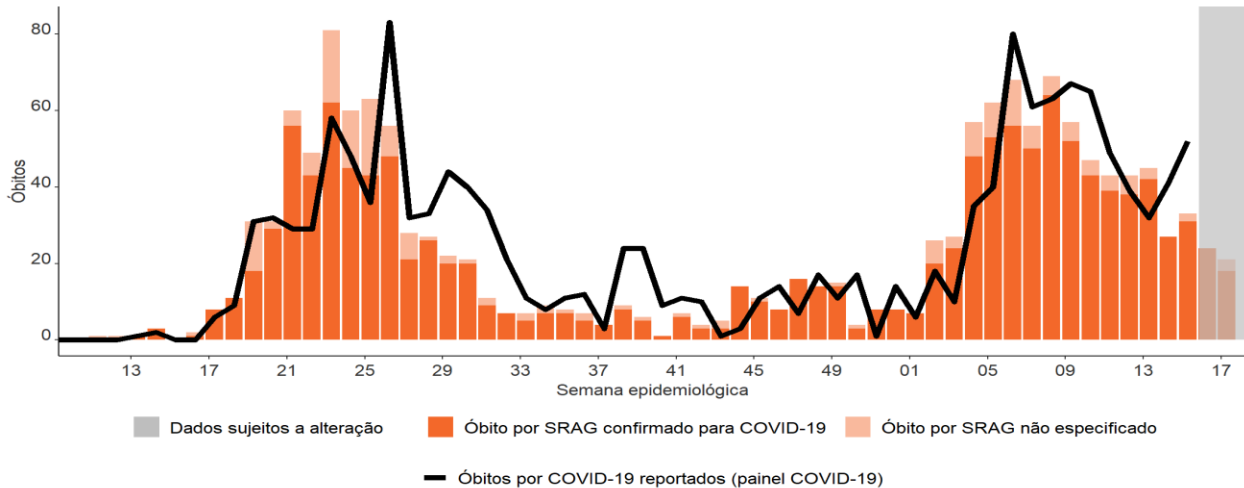

	Período: 26 de Abril a 2 de Maio	Período: 3 a 9 de Maio
Média de casos reportados por dia	218	231
Média de óbitos reportados por dia	6	5
Média diária de ocupação de leitos de UTI	43	40
Total de doses de vacina aplicadas	10.921	7.616

Resumo da situação da COVID-19 em Pará, Brasil, 2020 - 2021 (até 9 de Maio 2021)

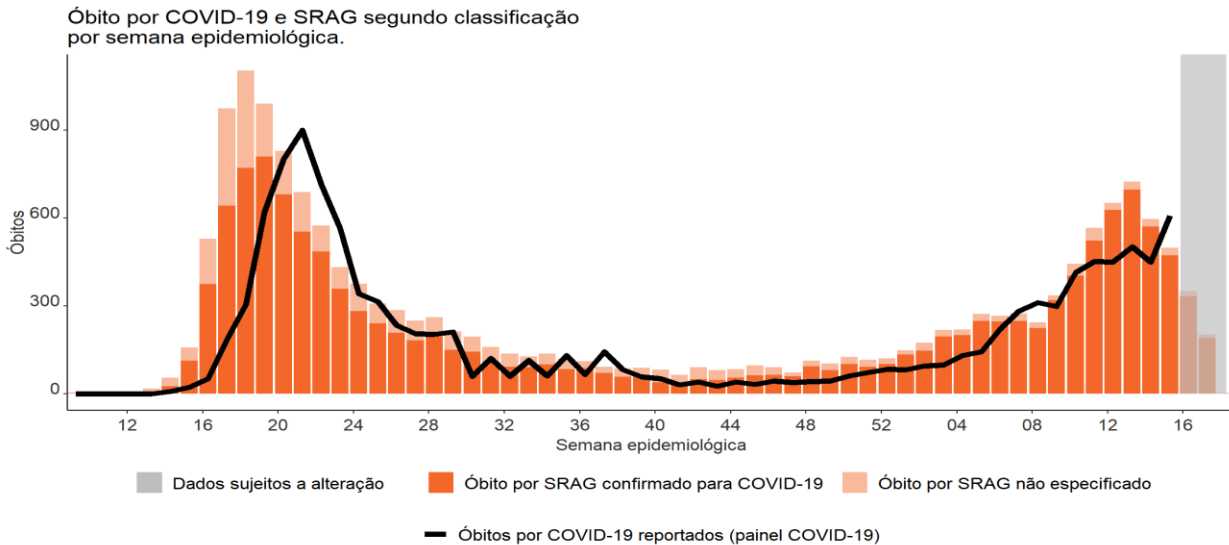
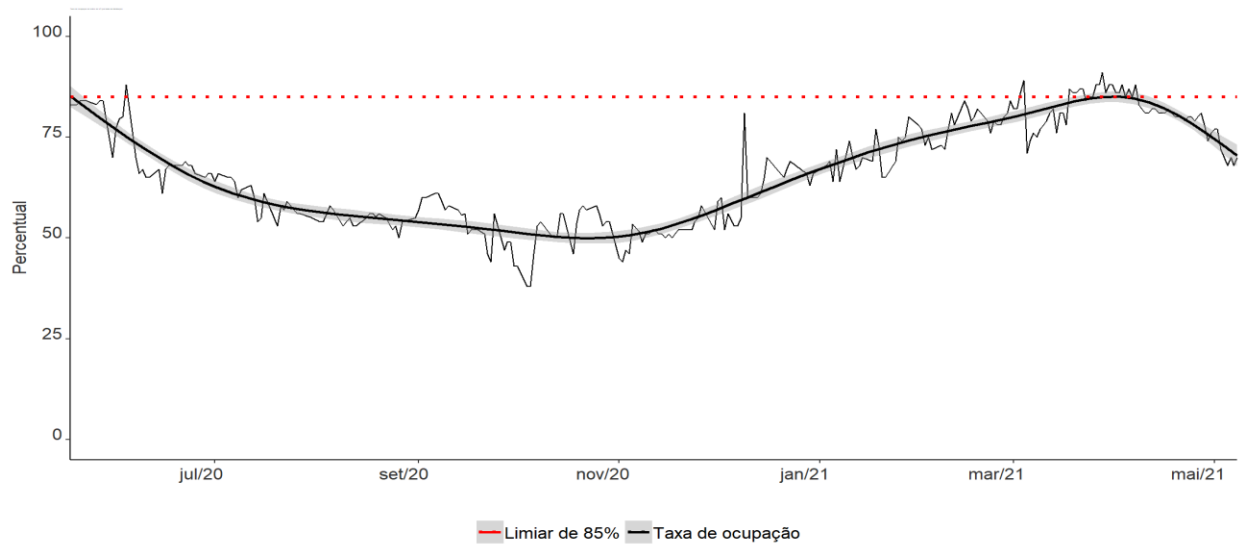
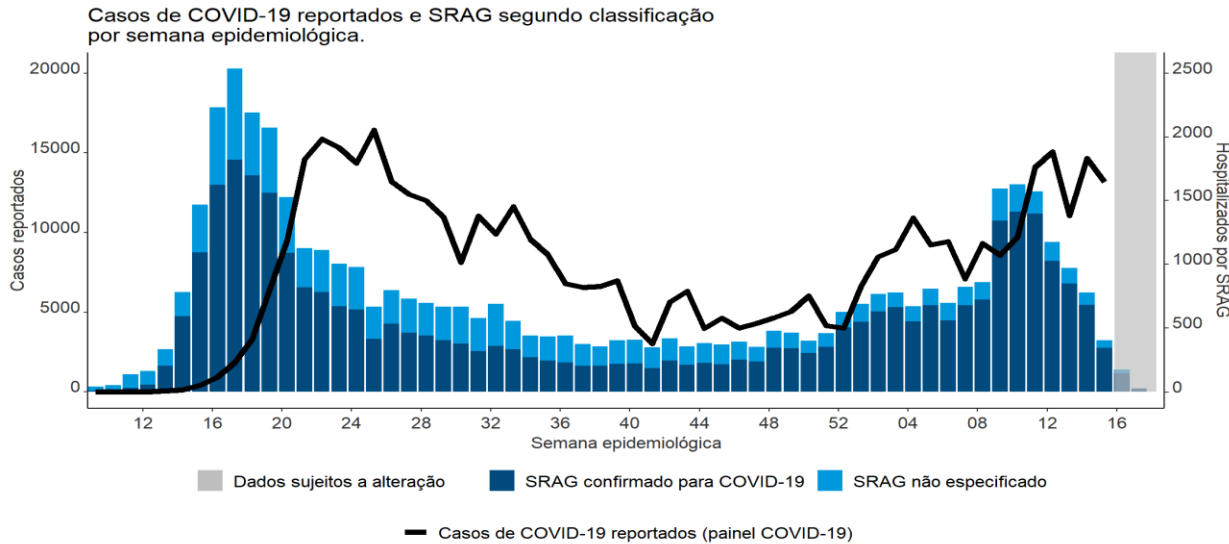

	Período: 26 de Abril a 2 de Maio	Período: 3 a 9 de Maio
Média de casos reportados por dia	1.528	1.591
Média de óbitos reportados por dia	89	59
Média diária de ocupação de leitos de UTI	78	70
Total de doses de vacina aplicadas	160.519	266.557

Fontes: Plataforma Covid-19 (<https://covid.saude.gov.br/>) e SIVEP Gripe

Resumo da situação da COVID-19 em Amapá, Brasil, 2020 - 2021 (até 9 de Maio 2021)

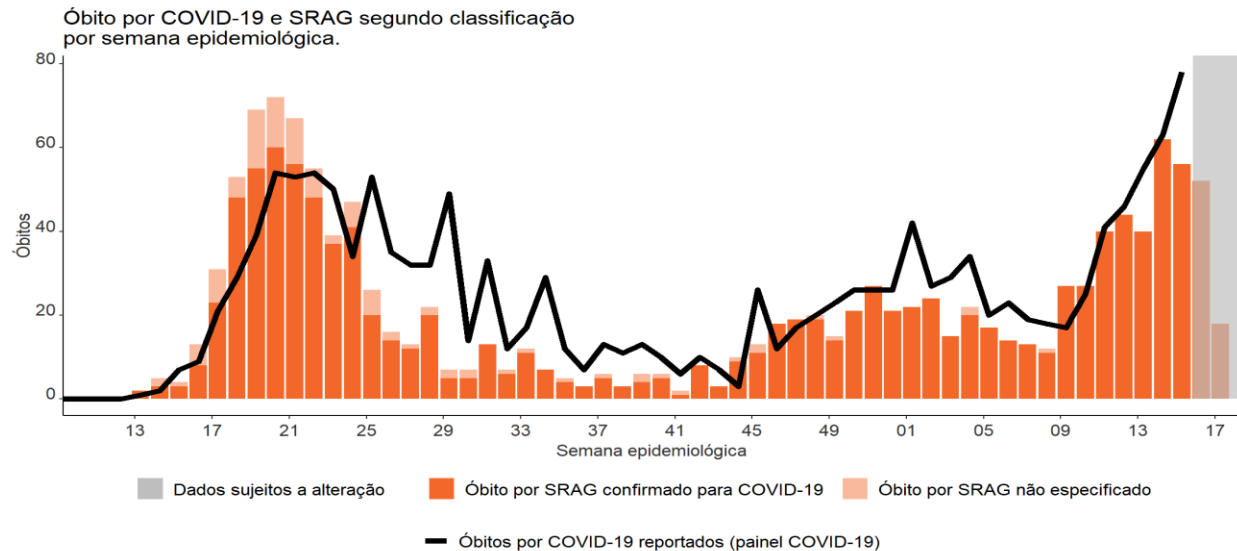
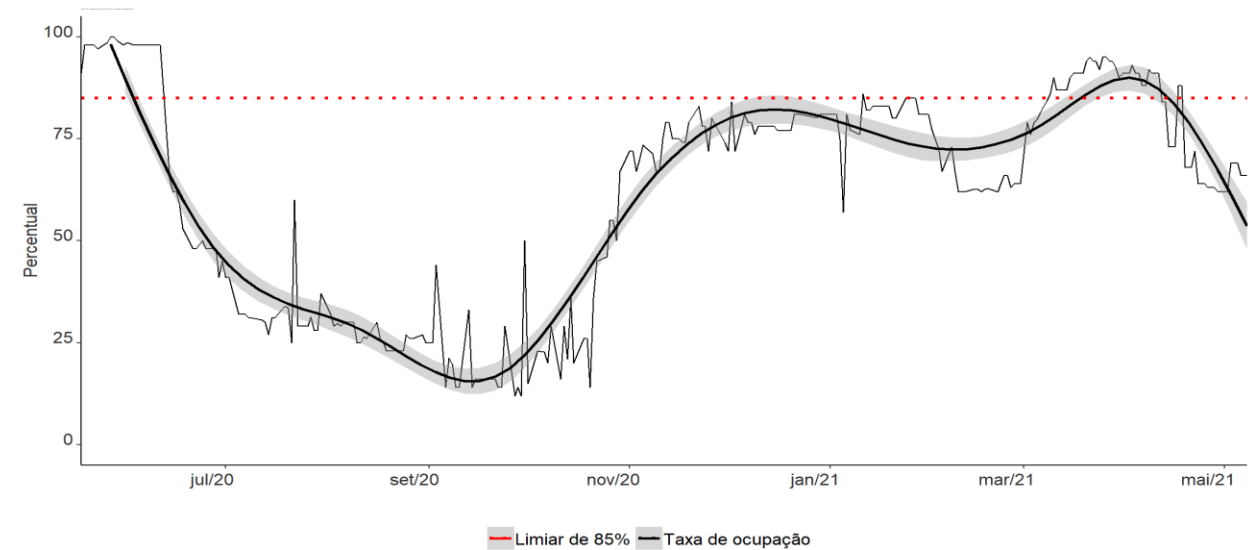
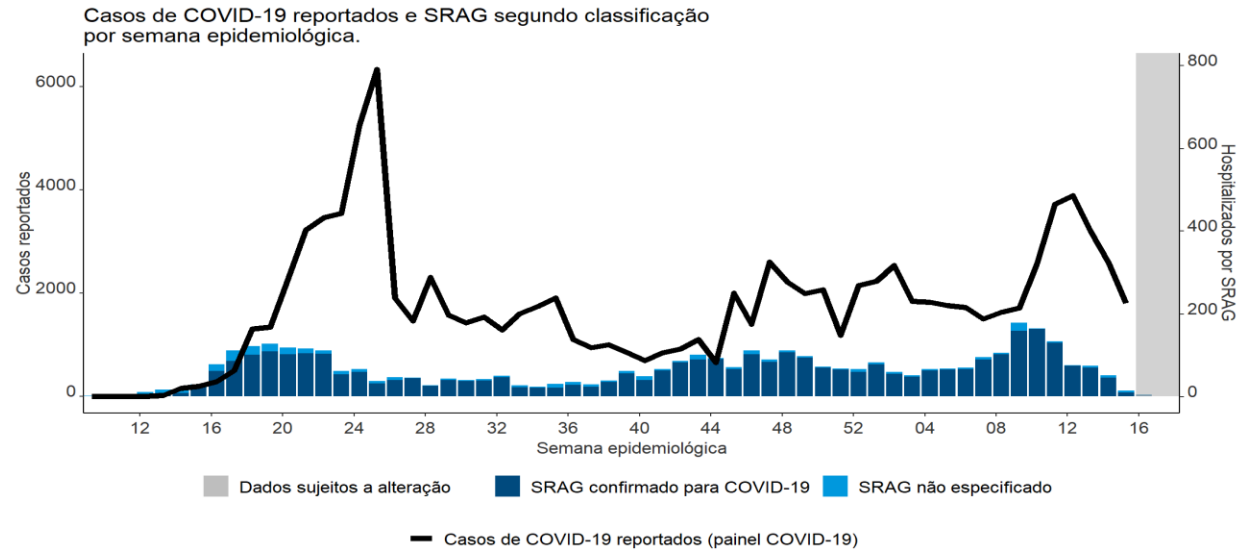

	Período: 26 de Abril a 2 de Maio	Período: 3 a 9 de Maio
Média de casos reportados por dia	267	232
Média de óbitos reportados por dia	6	5
Média diária de ocupação de leitos de UTI	62	67
Total de doses de vacina aplicadas	11.402	10.040

Fontes: Plataforma Covid-19 (<https://covid.saude.gov.br/>) e SIVEP Gripe

Resumo da situação da COVID-19 em Tocantins, Brasil, 2020 - 2021

(até 9 de Maio 2021)

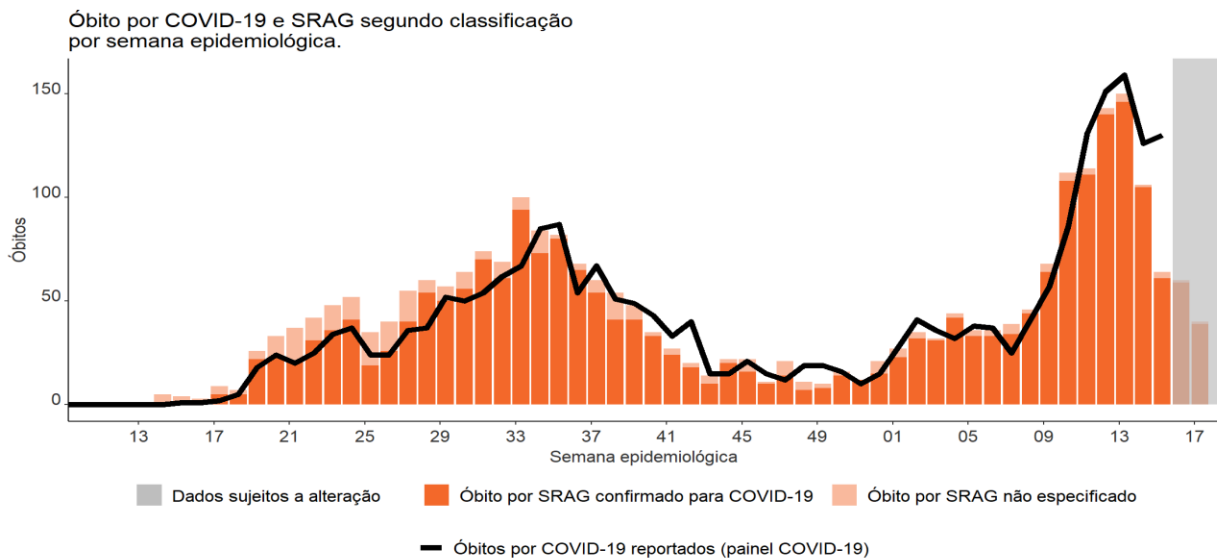
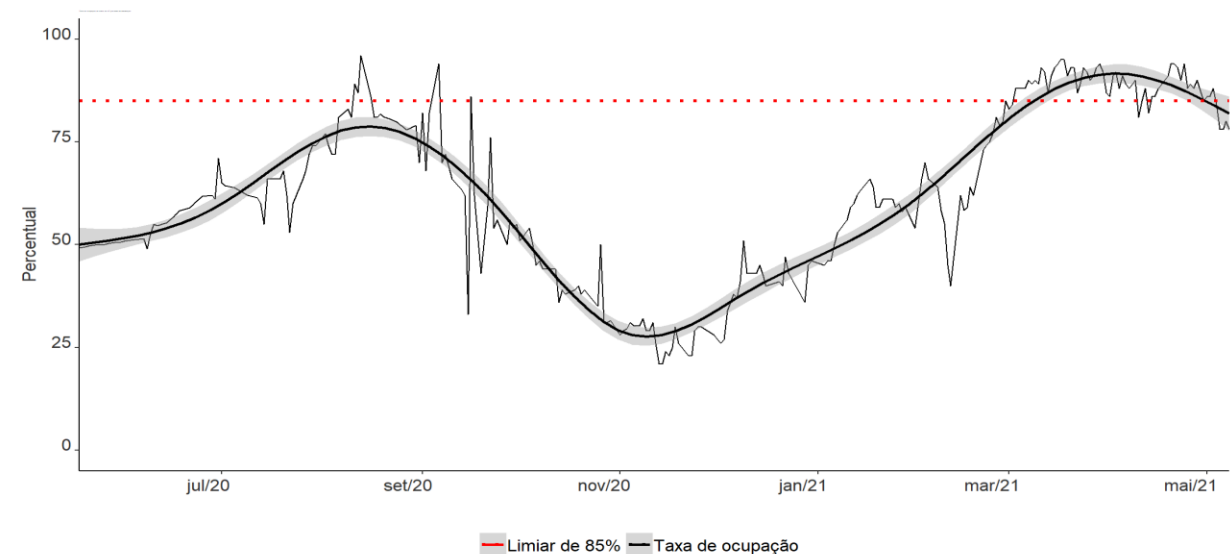
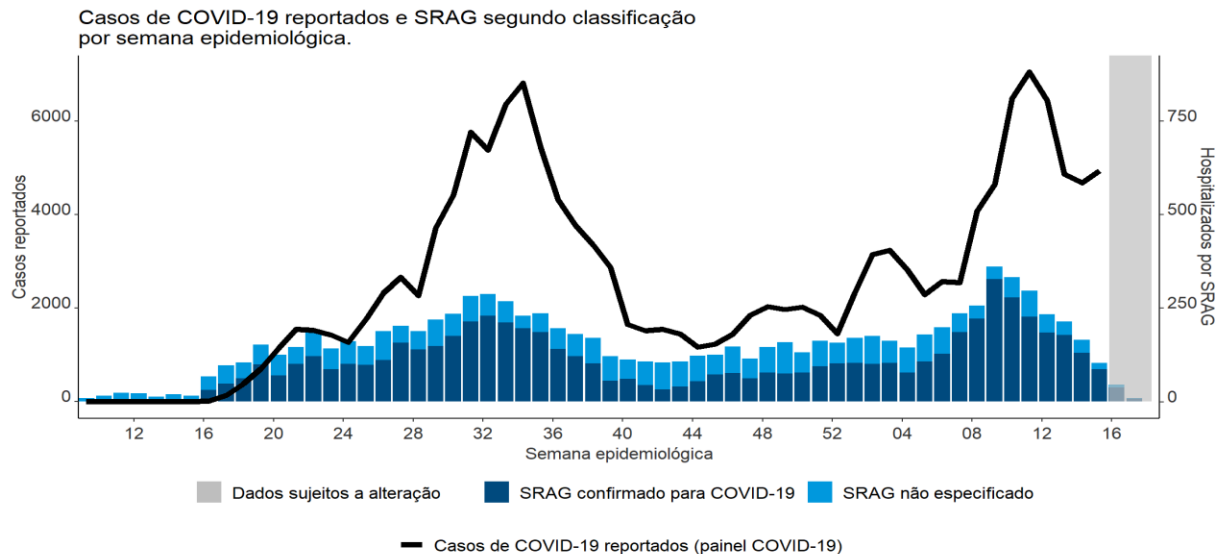

	Período: 26 de Abril a 2 de Maio	Período: 3 a 9 de Maio
Média de casos reportados por dia	576	573
Média de óbitos reportados por dia	16	12
Média diária de ocupação de leitos de UTI	87	81
Total de doses de vacina aplicadas	61.382	32.652

Fontes: Plataforma Covid-19 (<https://covid.saude.gov.br/>) e SIVEP Gripe

Resumo da situação da COVID-19 em Maranhão, Brasil, 2020 - 2021 (até 9 de Maio 2021)

Casos de COVID-19 reportados e SRAG segundo classificação por semana epidemiológica.

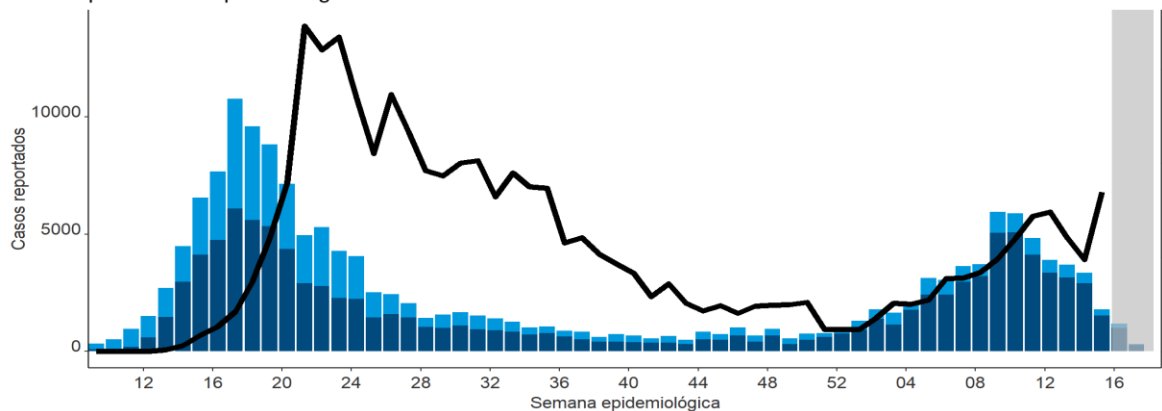

■ Dados sujeitos a alteração
 ■ SRAG confirmado para COVID-19
 ■ SRAG não especificado

— Casos de COVID-19 reportados (painel COVID-19)

Óbito por COVID-19 e SRAG segundo classificação por semana epidemiológica.

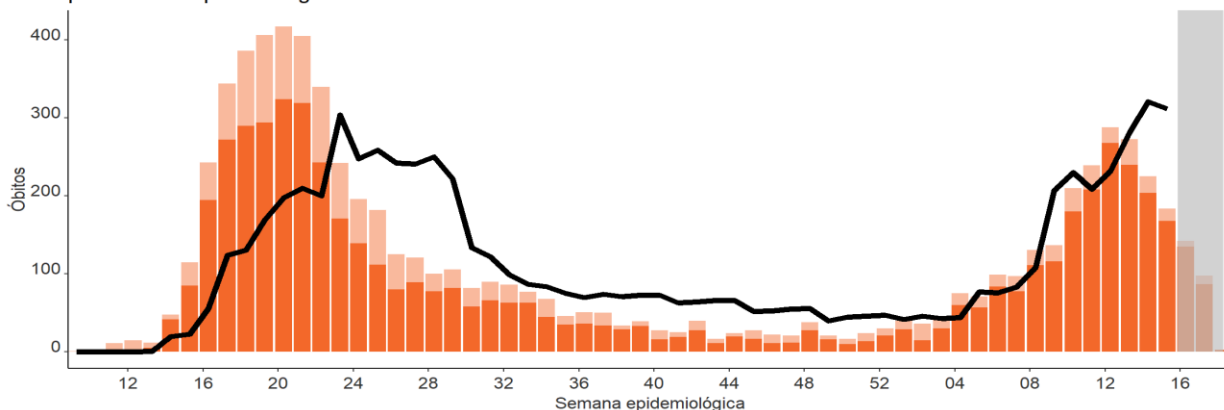

■ Dados sujeitos a alteração
 ■ Óbito por SRAG confirmado para COVID-19
 ■ Óbito por SRAG não especificado

— Óbitos por COVID-19 reportados (painel COVID-19)

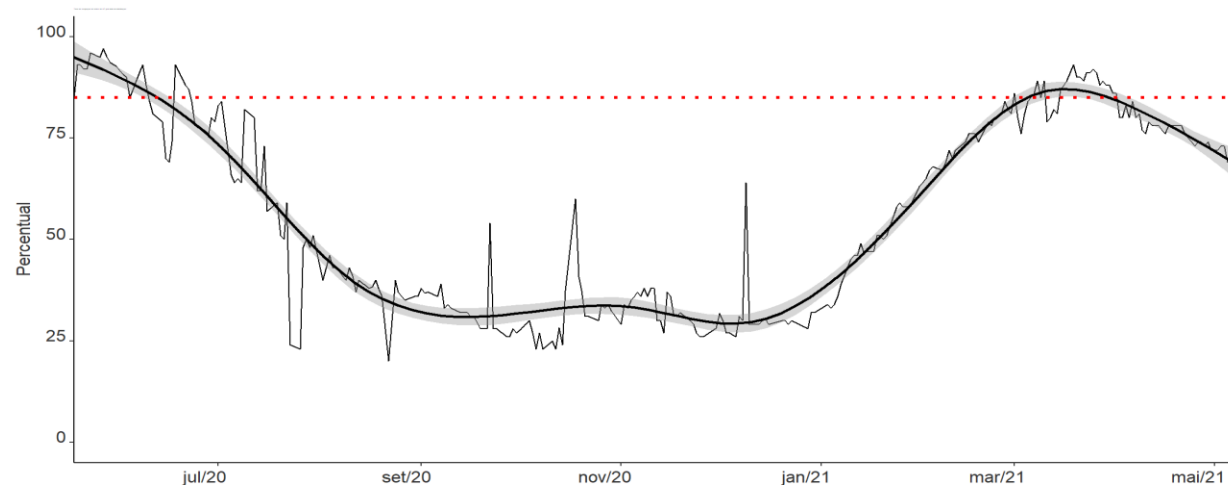

— Limiar de 85%
 — Taxa de ocupação

	Período: 26 de Abril a 2 de Maio	Período: 3 a 9 de Maio
Média de casos reportados por dia	825	810
Média de óbitos reportados por dia	33	29
Média diária de ocupação de leitos de UTI	73	70
Total de doses de vacina aplicadas	182.827	128.082

Resumo da situação da COVID-19 em Piauí, Brasil, 2020 - 2021 (até 9 de Maio 2021)

Casos de COVID-19 reportados e SRAG segundo classificação por semana epidemiológica.

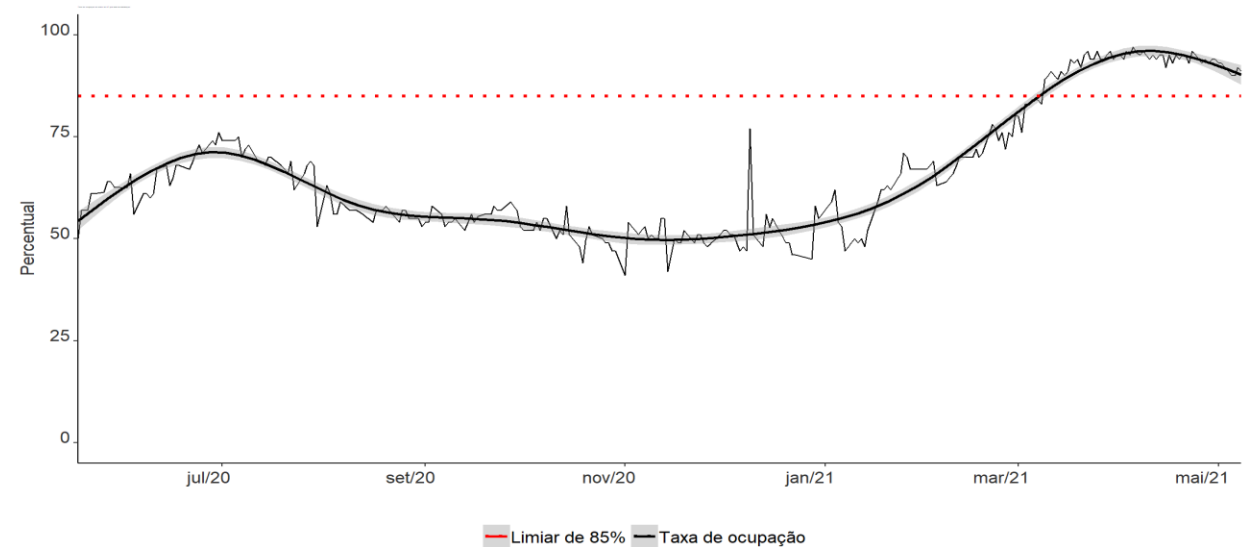
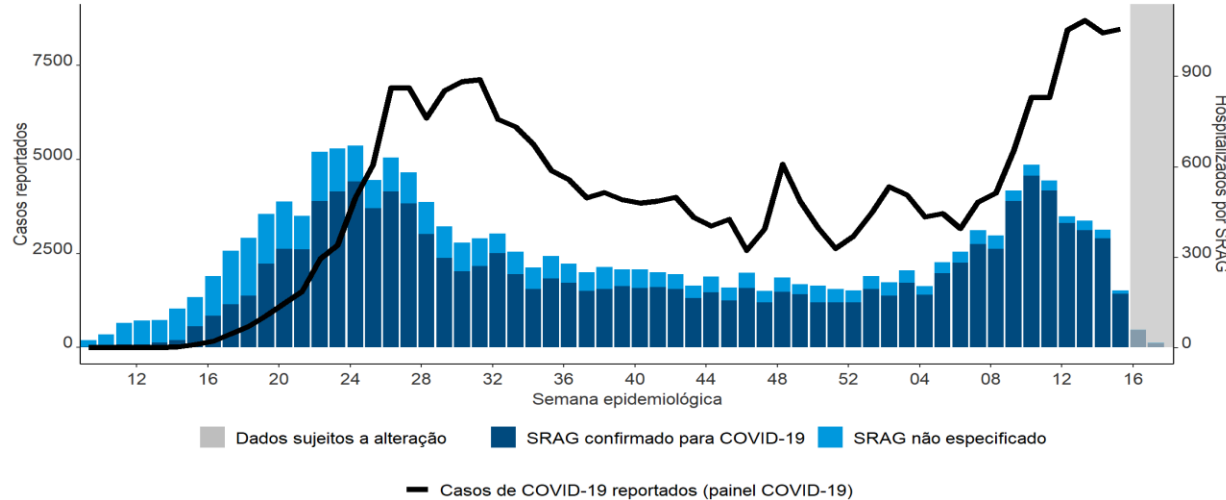

Óbito por COVID-19 e SRAG segundo classificação por semana epidemiológica.

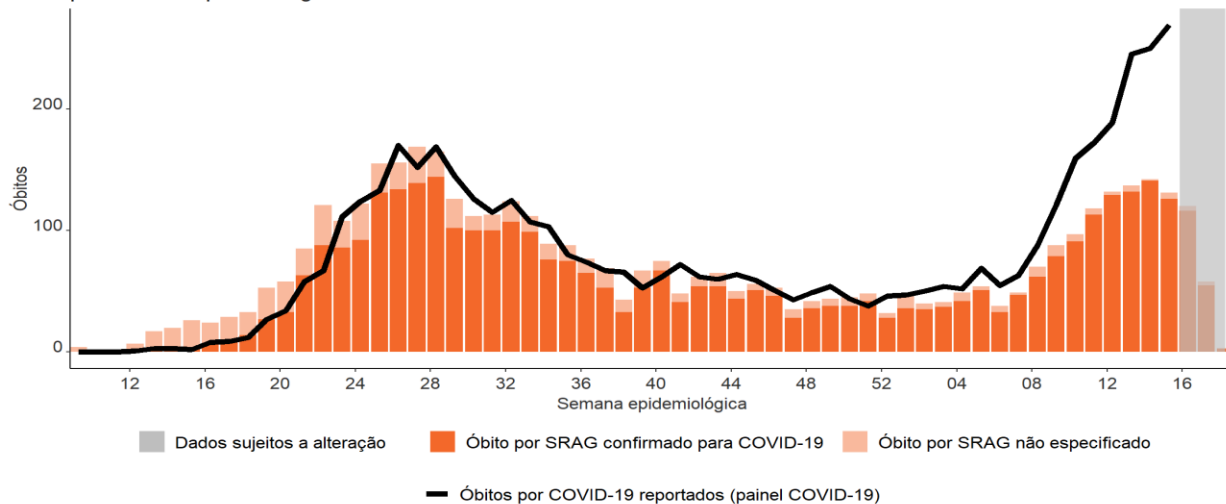

	Período: 26 de Abril a 2 de Maio	Período: 3 a 9 de Maio
Média de casos reportados por dia	1.019	1.127
Média de óbitos reportados por dia	28	28
Média diária de ocupação de leitos de UTI	93	91
Total de doses de vacina aplicadas	89.879	94.081

Resumo da situação da COVID-19 em Ceará, Brasil, 2020 - 2021 (até 9 de Maio 2021)

Casos de COVID-19 reportados e SRAG segundo classificação por semana epidemiológica.

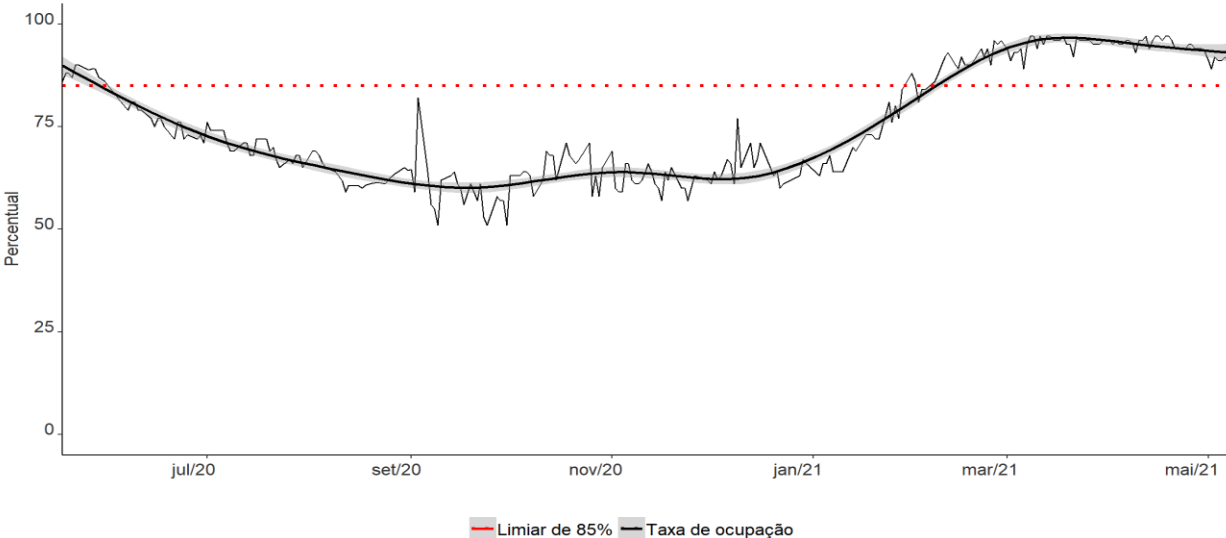
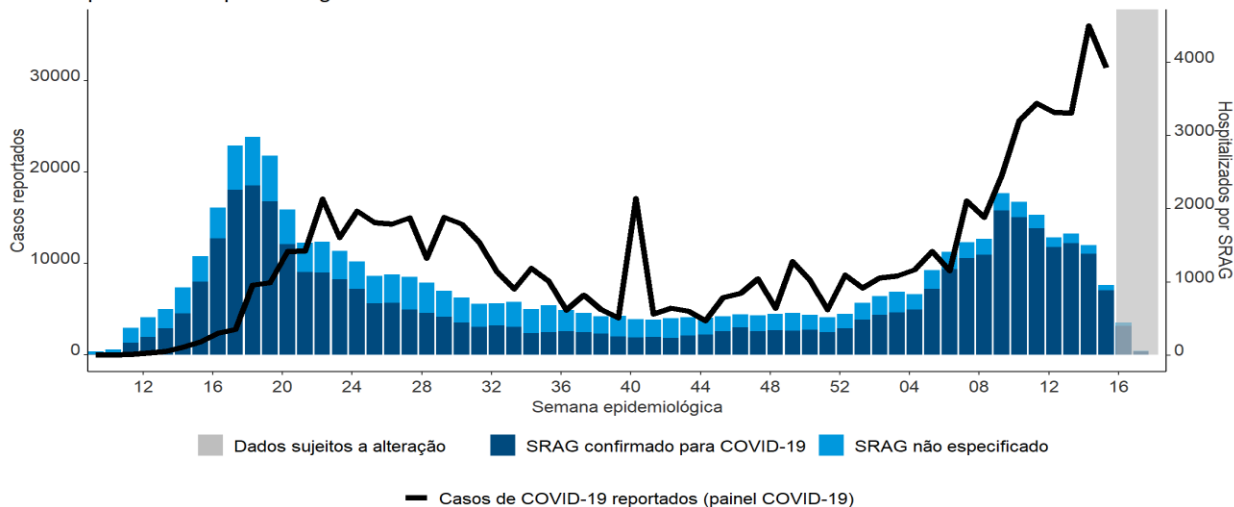

Óbito por COVID-19 e SRAG segundo classificação por semana epidemiológica.

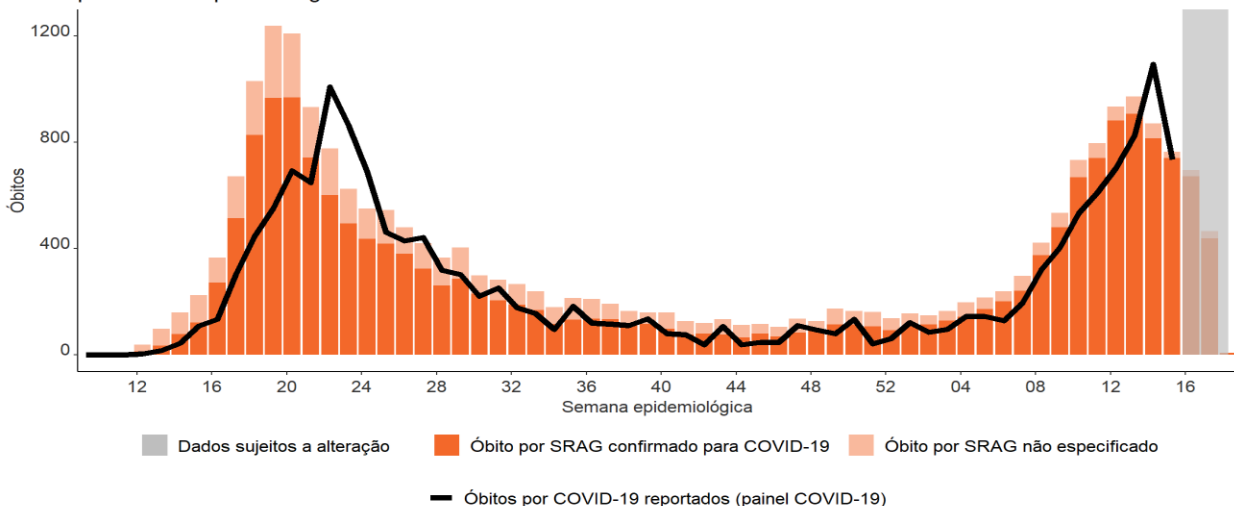

	Período: 26 de Abril a 2 de Maio	Período: 3 a 9 de Maio
Média de casos reportados por dia	3.823	5.585
Média de óbitos reportados por dia	111	110
Média diária de ocupação de leitos de UTI	93	93
Total de doses de vacina aplicadas	268.627	127.708

Resumo da situação da COVID-19 em Rio Grande do Norte, Brasil, 2020 - 2021 (até 9 de Maio 2021)

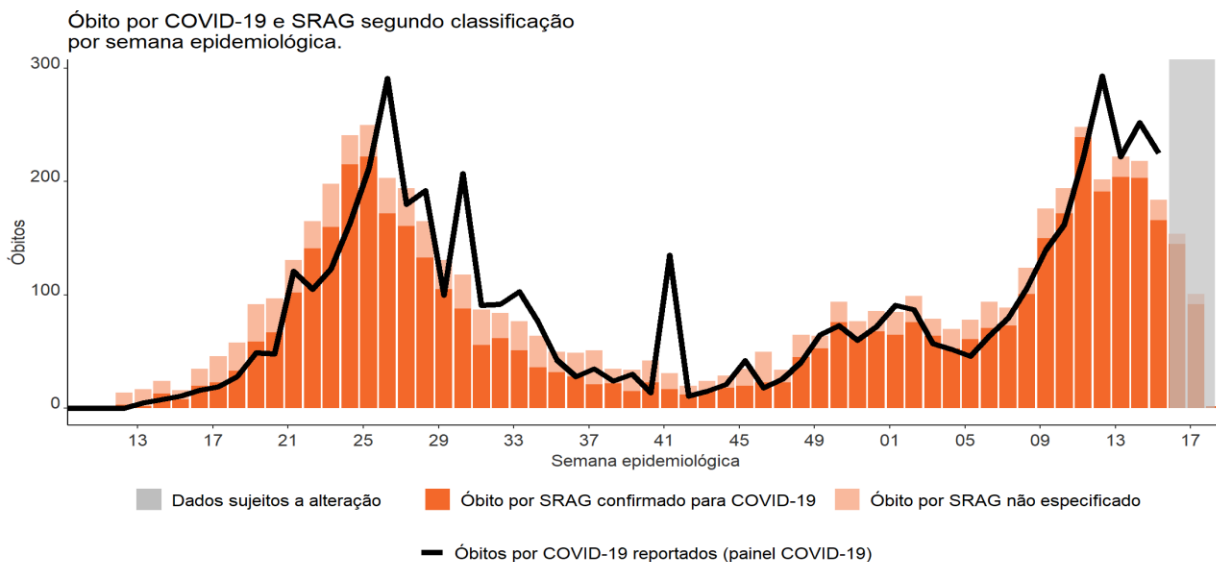
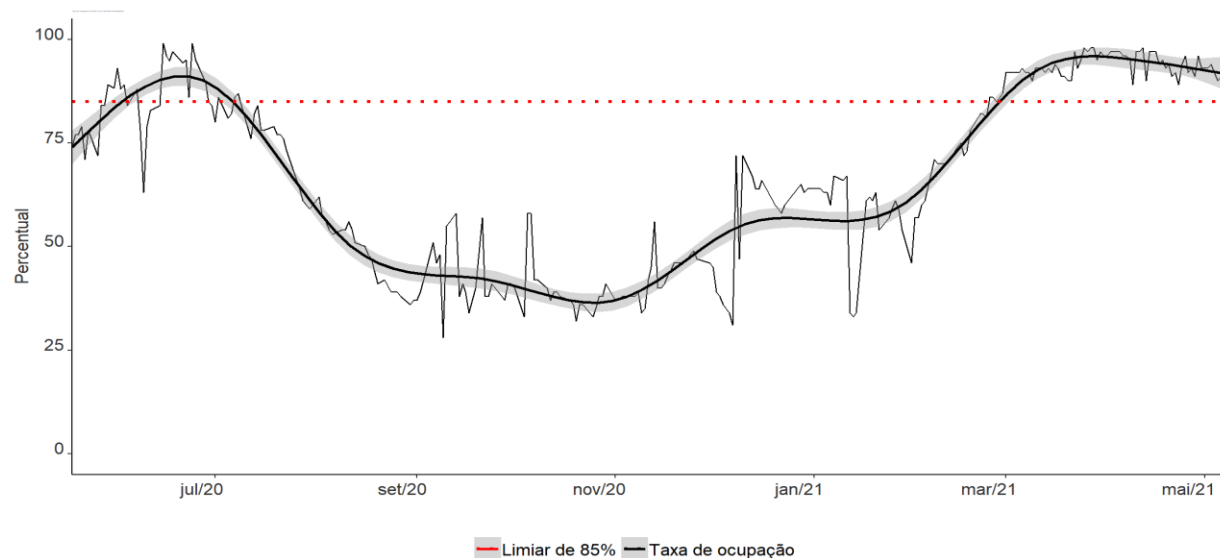
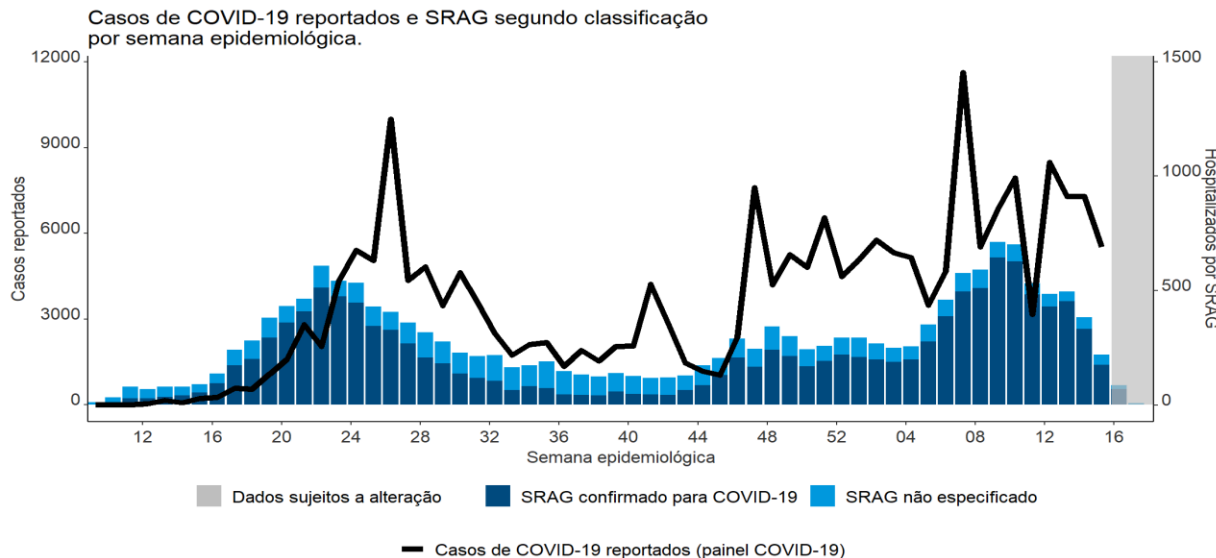

	Período: 26 de Abril a 2 de Maio	Período: 3 a 9 de Maio
Média de casos reportados por dia	1.034	890
Média de óbitos reportados por dia	25	21
Média diária de ocupação de leitos de UTI	93	92
Total de doses de vacina aplicadas	100.662	73.993

Fontes: Plataforma Covid-19 (<https://covid.saude.gov.br/>) e SIVEP Gripe

Resumo da situação da COVID-19 em Paraíba, Brasil, 2020 - 2021 (até 9 de Maio 2021)

Casos de COVID-19 reportados e SRAG segundo classificação por semana epidemiológica.

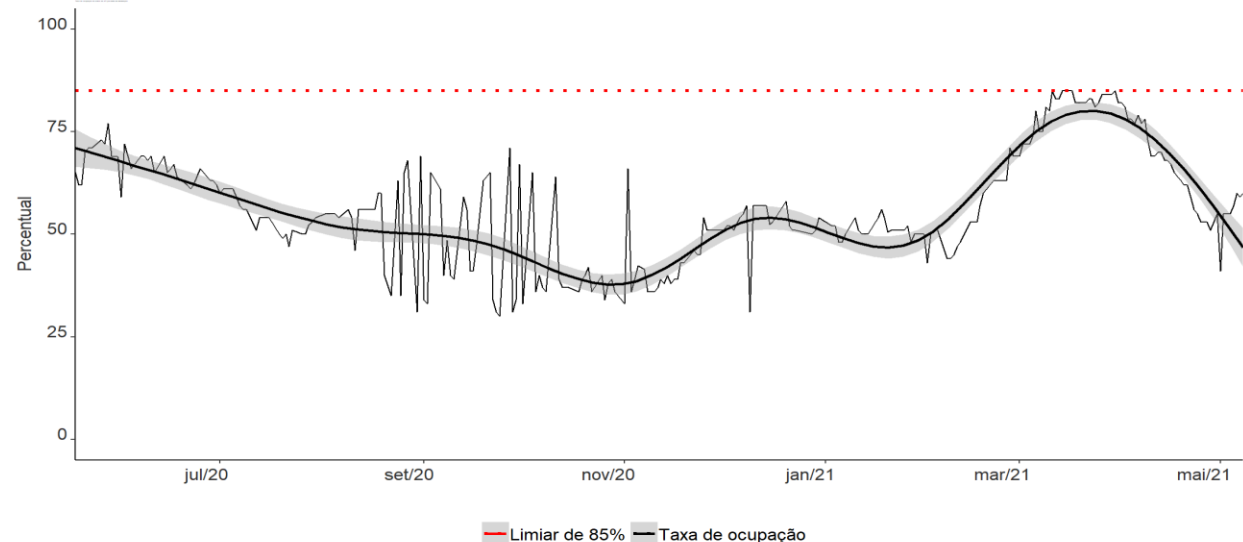
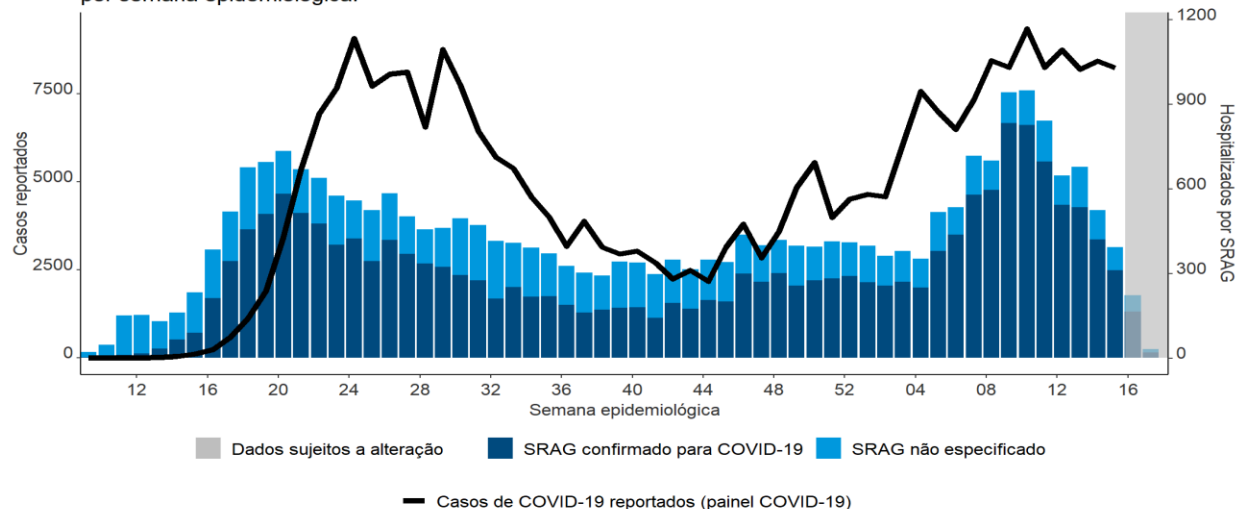

Óbito por COVID-19 e SRAG segundo classificação por semana epidemiológica.

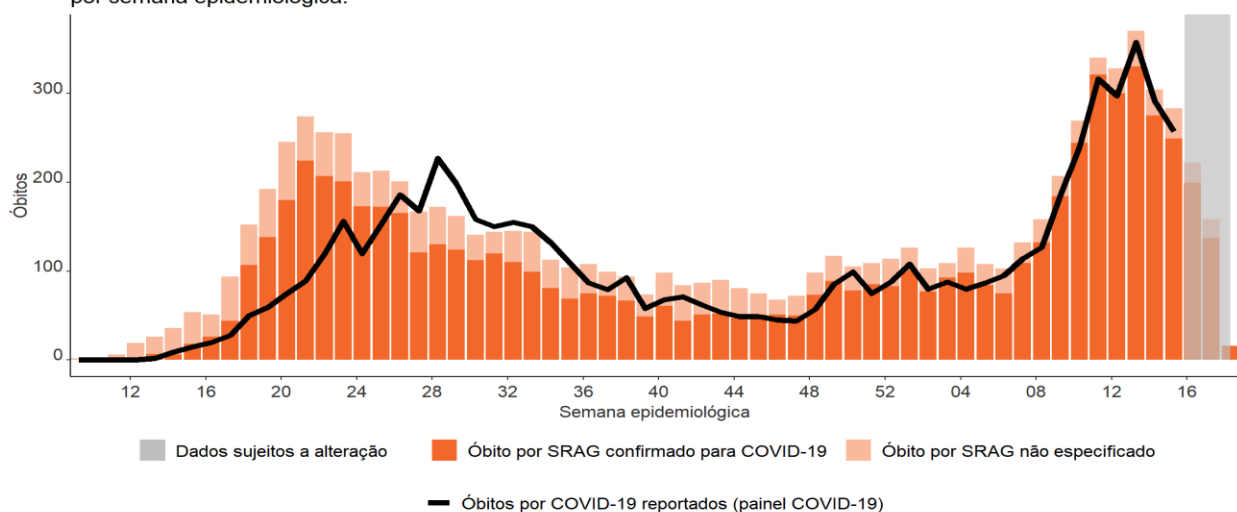

	Período: 26 de Abril a 2 de Maio	Período: 3 a 9 de Maio
Média de casos reportados por dia	1.047	1.030
Média de óbitos reportados por dia	28	28
Média diária de ocupação de leitos de UTI	52	58
Total de doses de vacina aplicadas	86.858	125.193

Fontes: Plataforma Covid-19 (<https://covid.saude.gov.br/>) e SIVEP Gripe

Resumo da situação da COVID-19 em Pernambuco, Brasil, 2020 - 2021 (até 9 de Maio 2021)

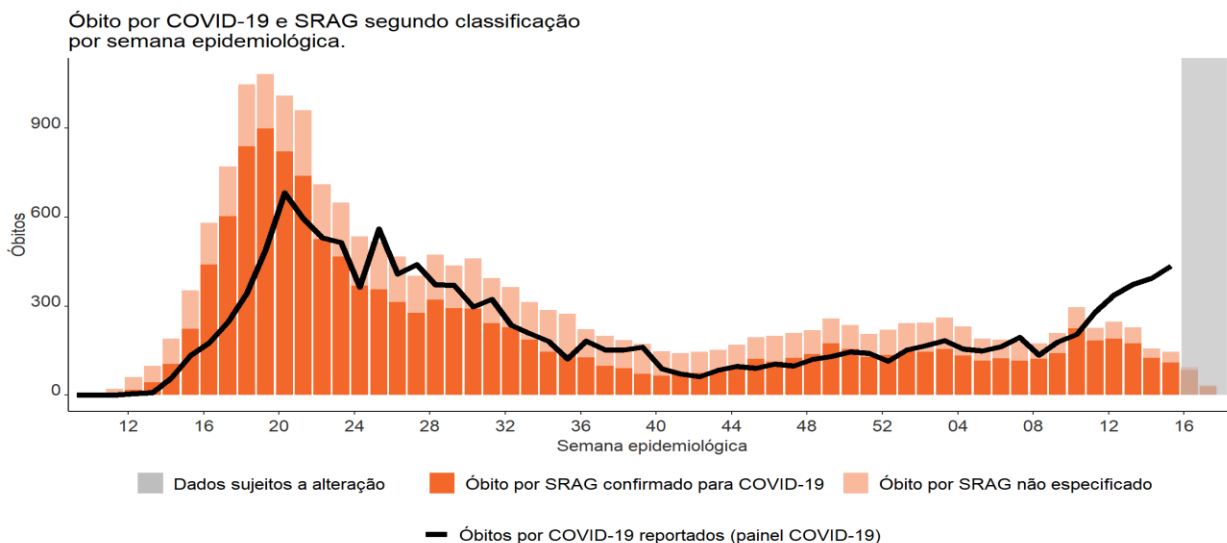
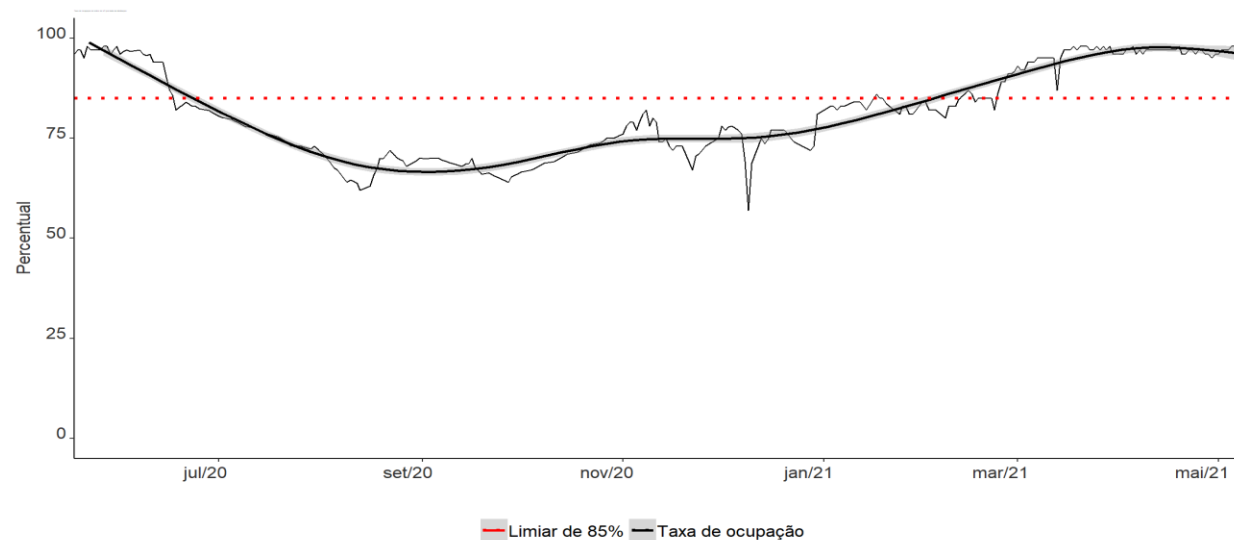
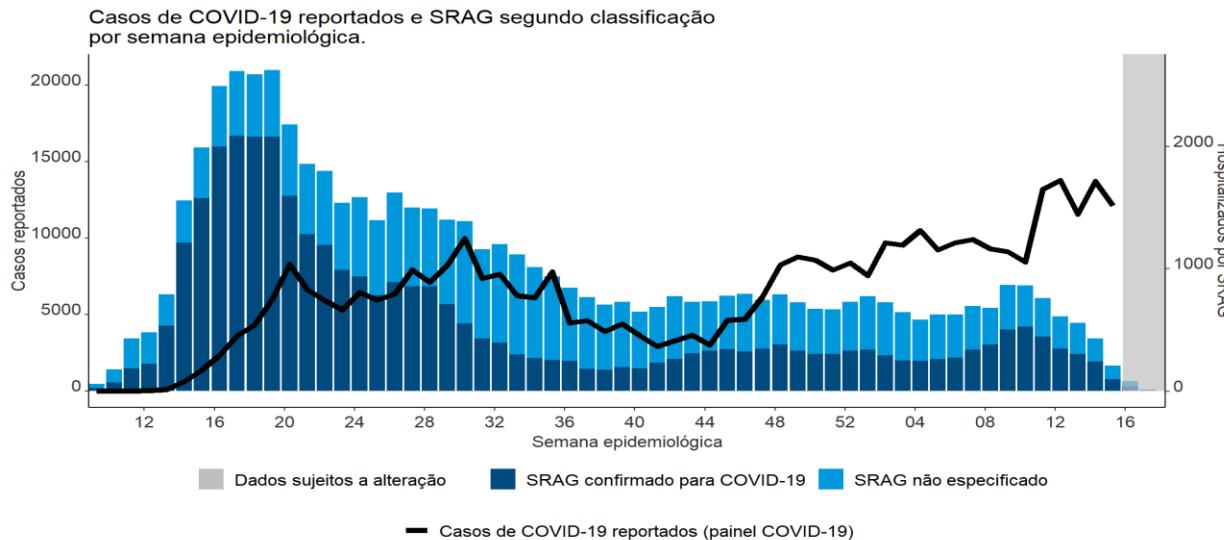

	Período: 26 de Abril a 2 de Maio	Período: 3 a 9 de Maio
Média de casos reportados por dia	1.990	2.156
Média de óbitos reportados por dia	77	48
Média diária de ocupação de leitos de UTI	96	97
Total de doses de vacina aplicadas	227.603	164.193

Resumo da situação da COVID-19 em Alagoas, Brasil, 2020 - 2021 (até 9 de Maio 2021)

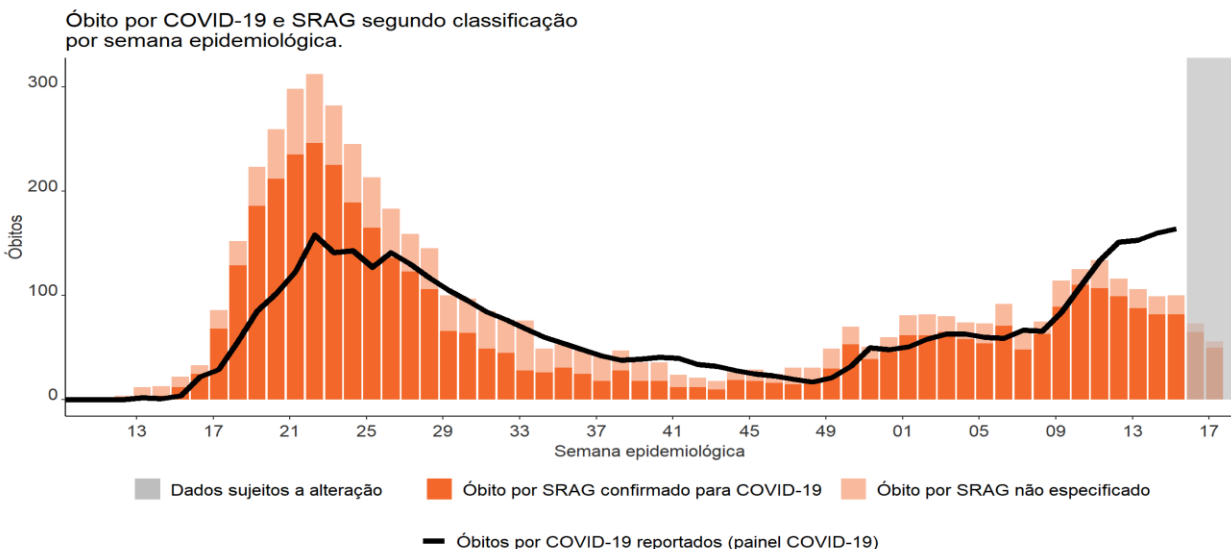
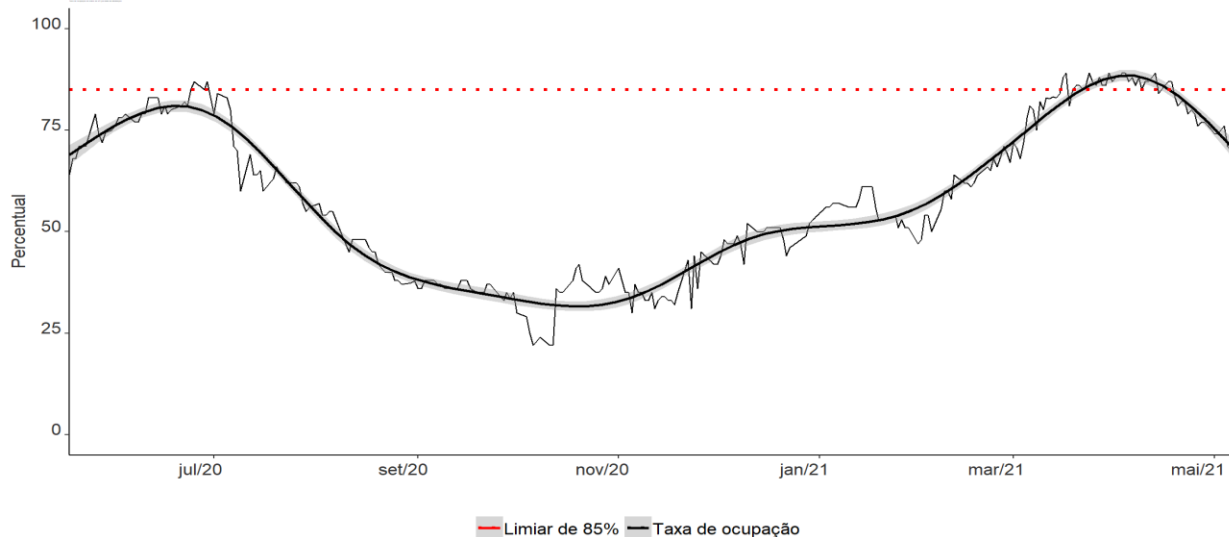
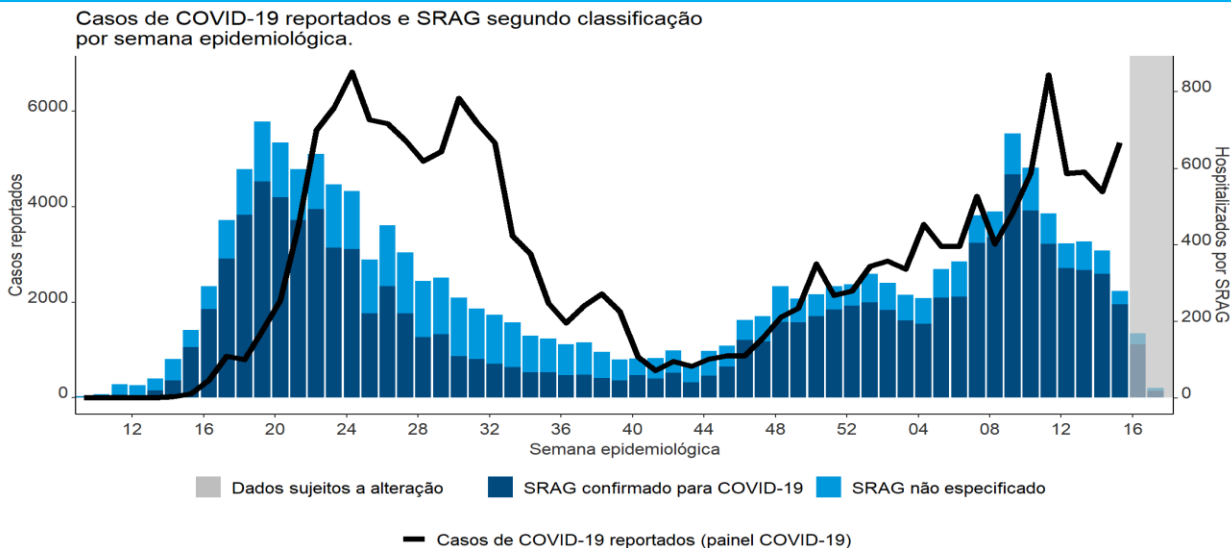

	Período: 26 de Abril a 2 de Maio	Período: 3 a 9 de Maio
Média de casos reportados por dia	651	705
Média de óbitos reportados por dia	20	18
Média diária de ocupação de leitos de UTI	75	73
Total de doses de vacina aplicadas	39.247	51.534

Resumo da situação da COVID-19 em Sergipe, Brasil, 2020 - 2021 (até 9 de Maio 2021)

Casos de COVID-19 reportados e SRAG segundo classificação por semana epidemiológica.

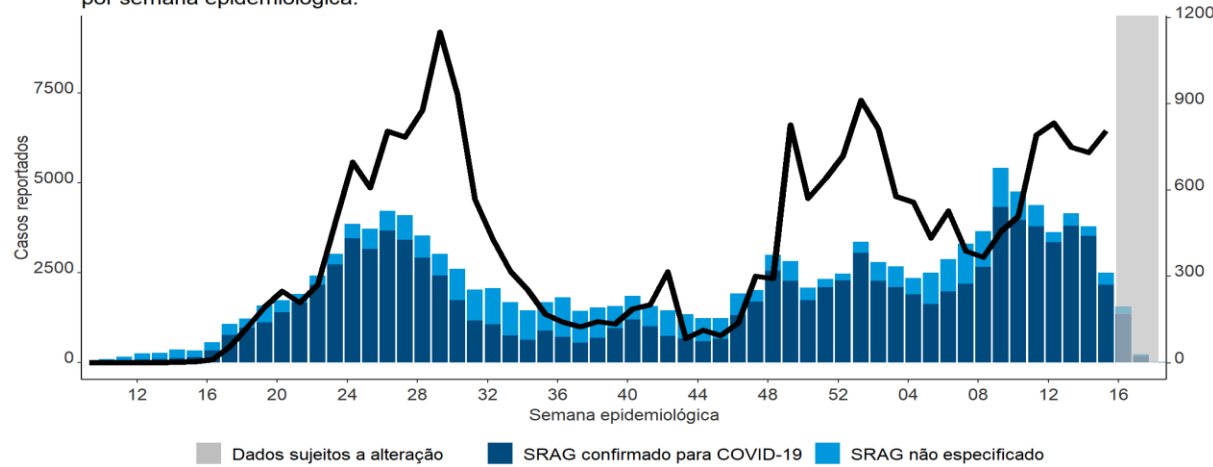

— Casos de COVID-19 reportados (painel COVID-19)

Óbito por COVID-19 e SRAG segundo classificação por semana epidemiológica.

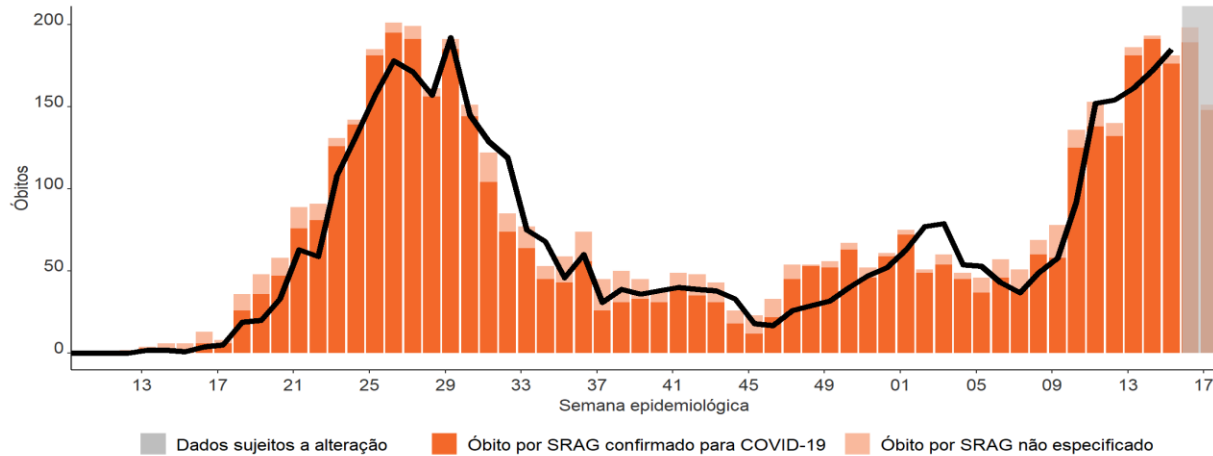

— Óbitos por COVID-19 reportados (painel COVID-19)

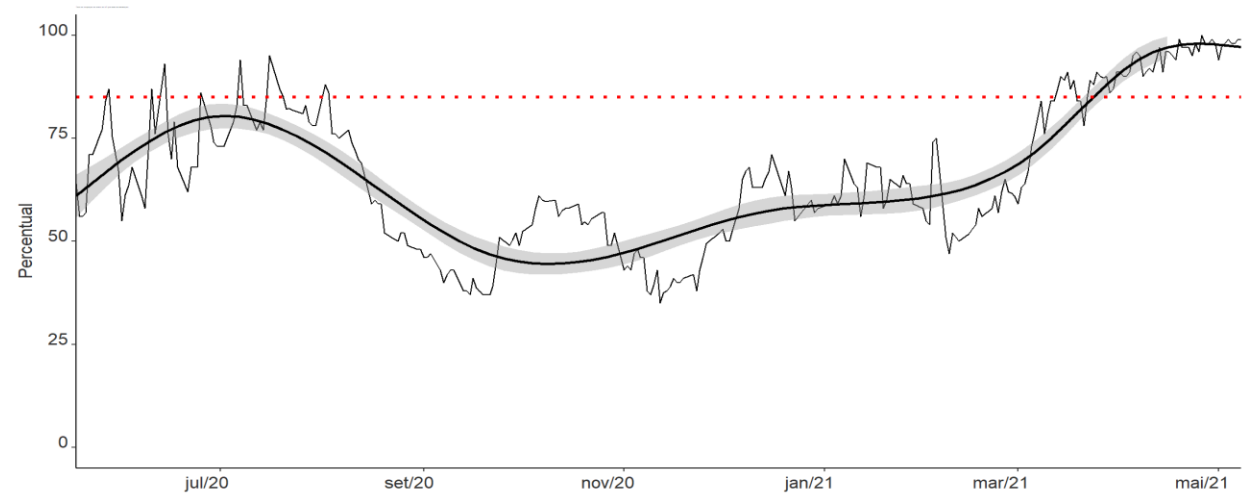

	Período: 26 de Abril a 2 de Maio	Período: 3 a 9 de Maio
Média de casos reportados por dia	1.062	985
Média de óbitos reportados por dia	27	28
Média diária de ocupação de leitos de UTI	98	97
Total de doses de vacina aplicadas	36.588	27.675

Fontes: Plataforma Covid-19 (<https://covid.saude.gov.br/>) e SIVEP Gripe

Resumo da situação da COVID-19 em Bahia, Brasil, 2020 - 2021 (até 9 de Maio 2021)

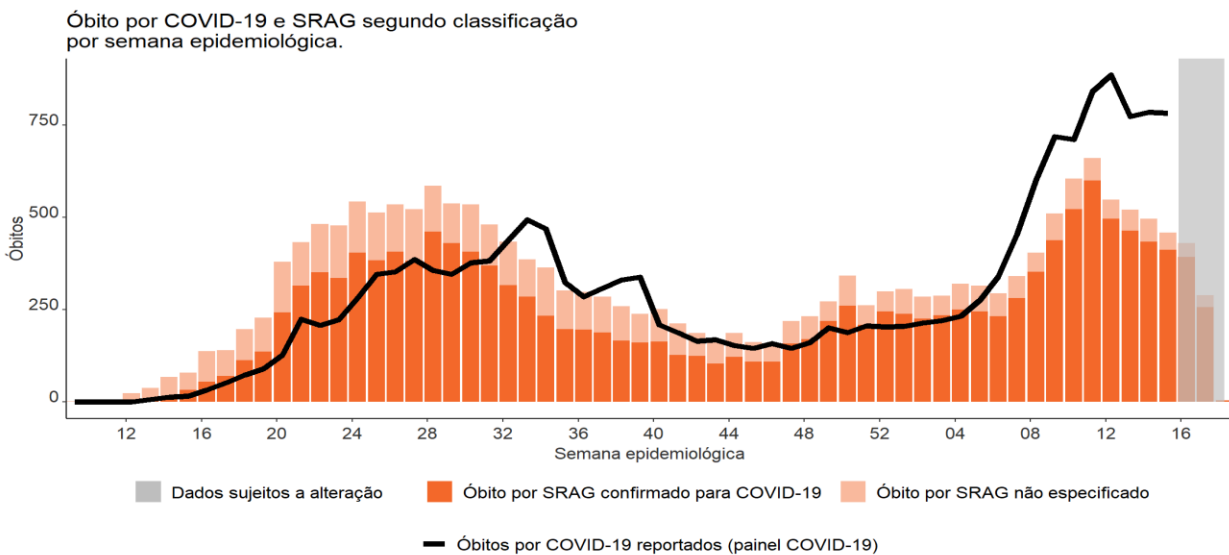
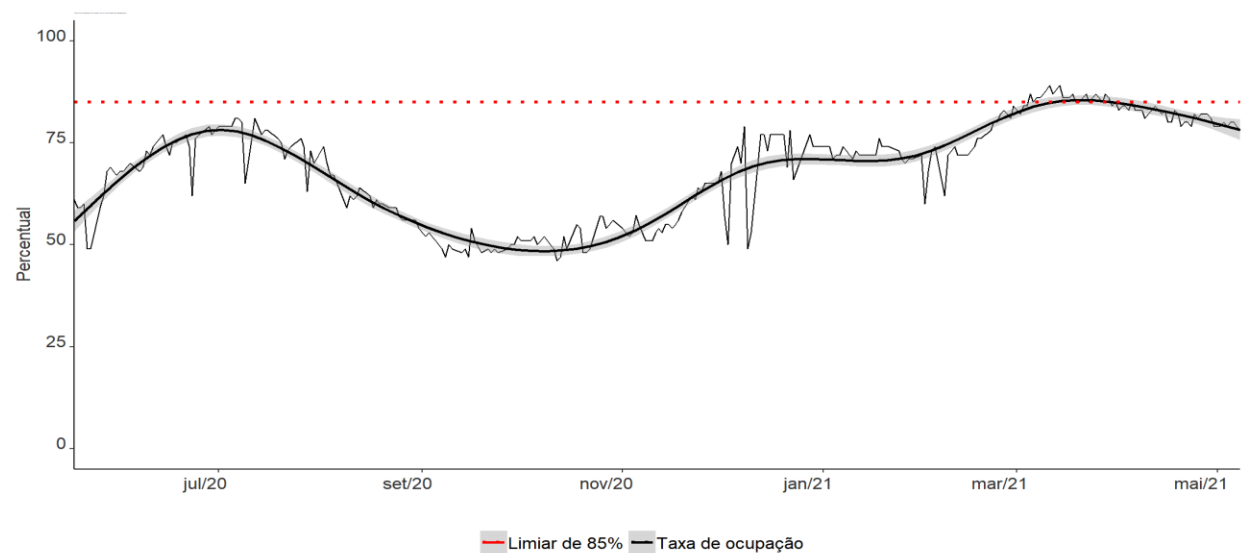
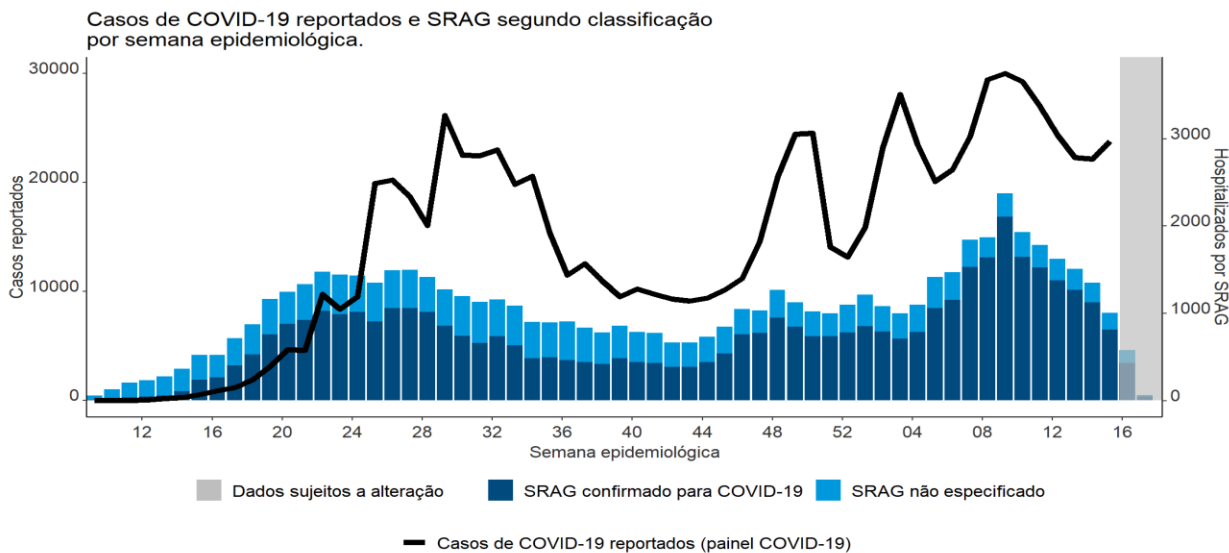

	Período: 26 de Abril a 2 de Maio	Período: 3 a 9 de Maio
Média de casos reportados por dia	3.307	3.361
Média de óbitos reportados por dia	92	87
Média diária de ocupação de leitos de UTI	81	79
Total de doses de vacina aplicadas	408.350	445.865

Fontes: Plataforma Covid-19 (<https://covid.saude.gov.br/>) e SIVEP Gripe

Resumo da situação da COVID-19 em Minas Gerais, Brasil, 2020 - 2021 (até 9 de Maio 2021)

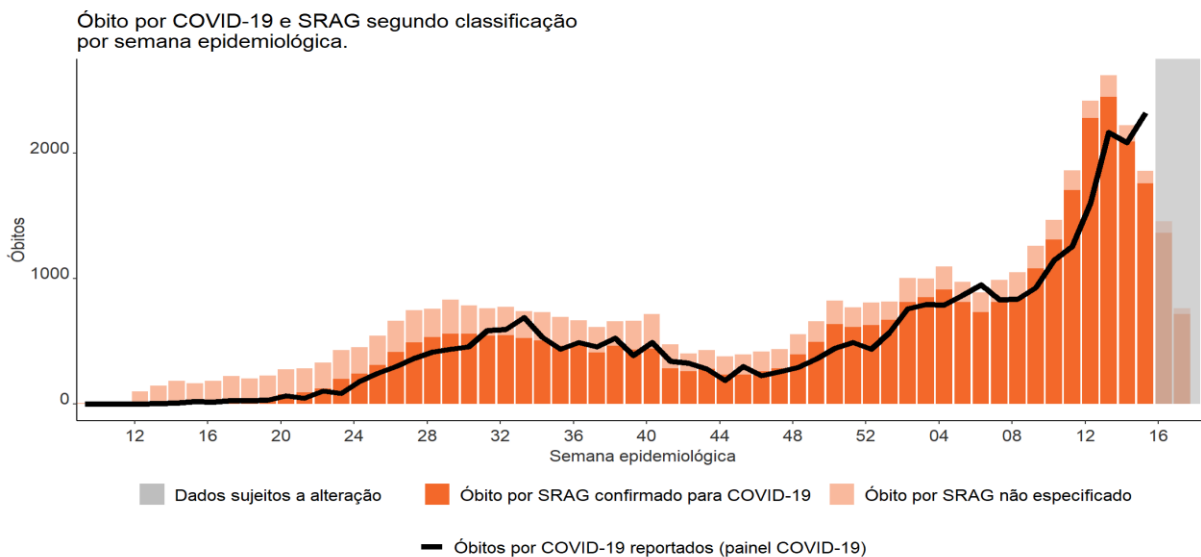
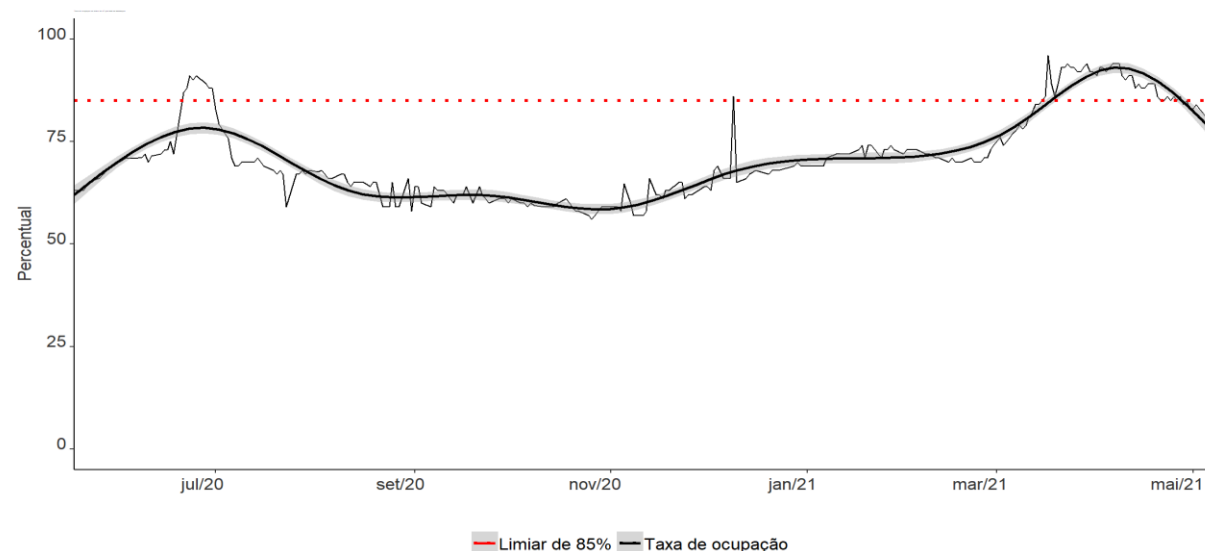
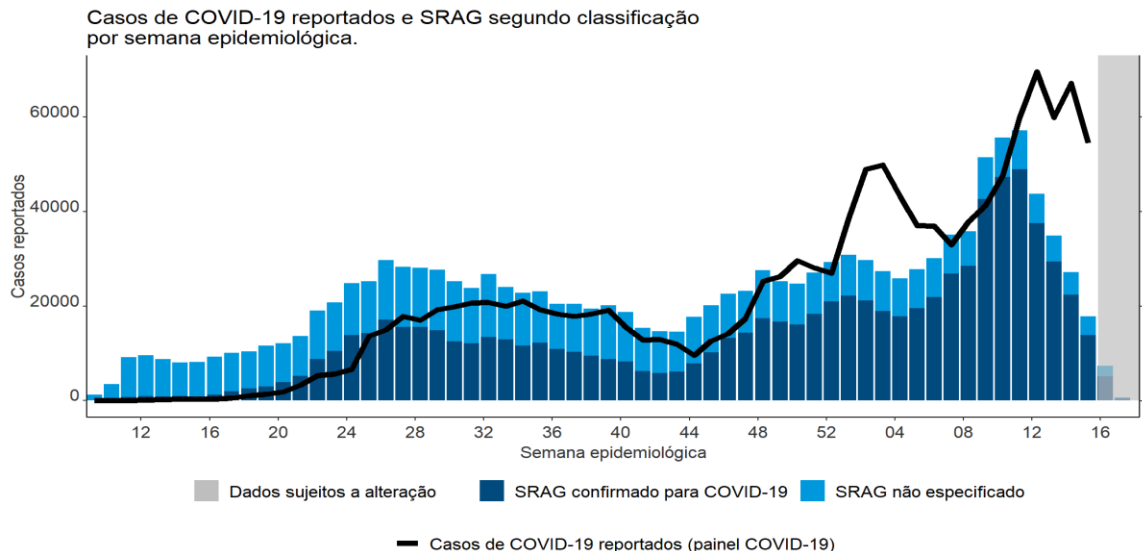

	Período: 26 de Abril a 2 de Maio	Período: 3 a 9 de Maio
Média de casos reportados por dia	6.721	6.487
Média de óbitos reportados por dia	283	247
Média diária de ocupação de leitos de UTI	84	81
Total de doses de vacina aplicadas	758.028	643.431

Fontes: Plataforma Covid-19 (<https://covid.saude.gov.br/>) e SIVEP Gripe

Resumo da situação da COVID-19 em Espírito Santo, Brasil, 2020 - 2021 (até 9 de Maio 2021)

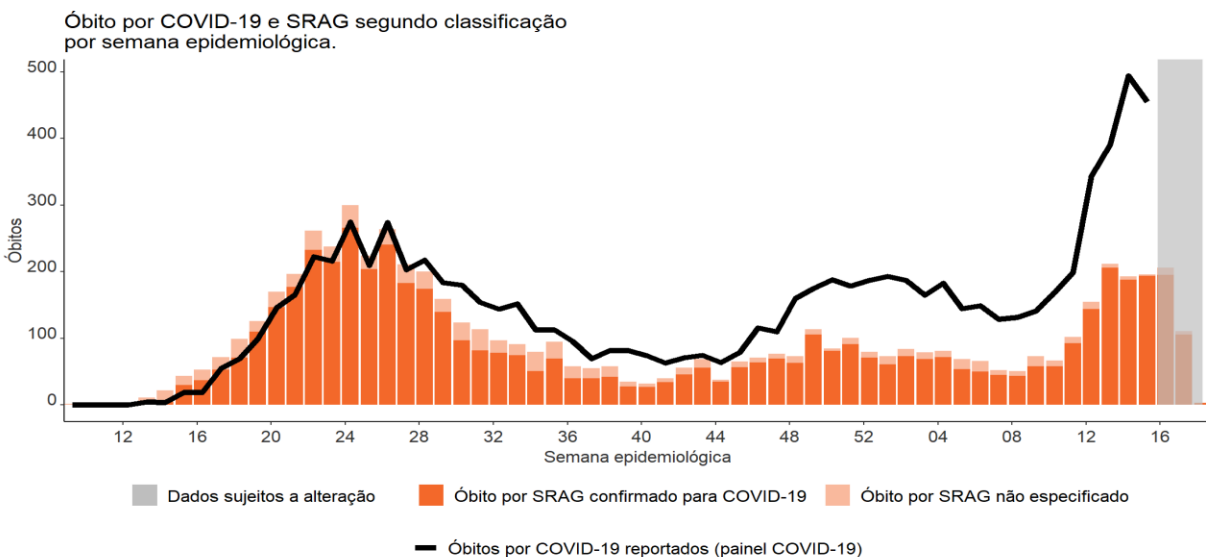
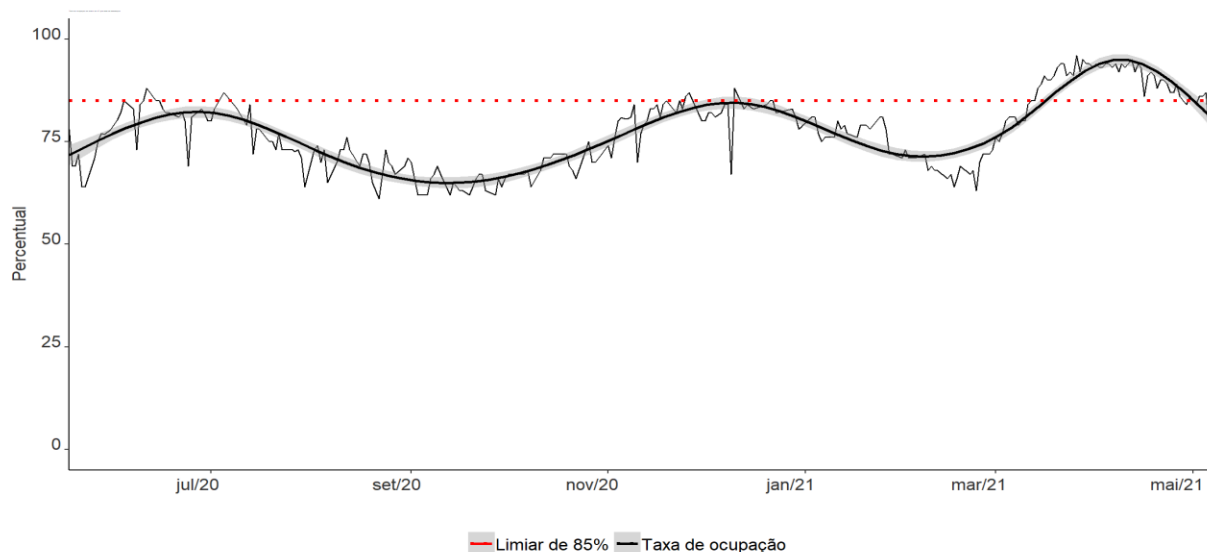
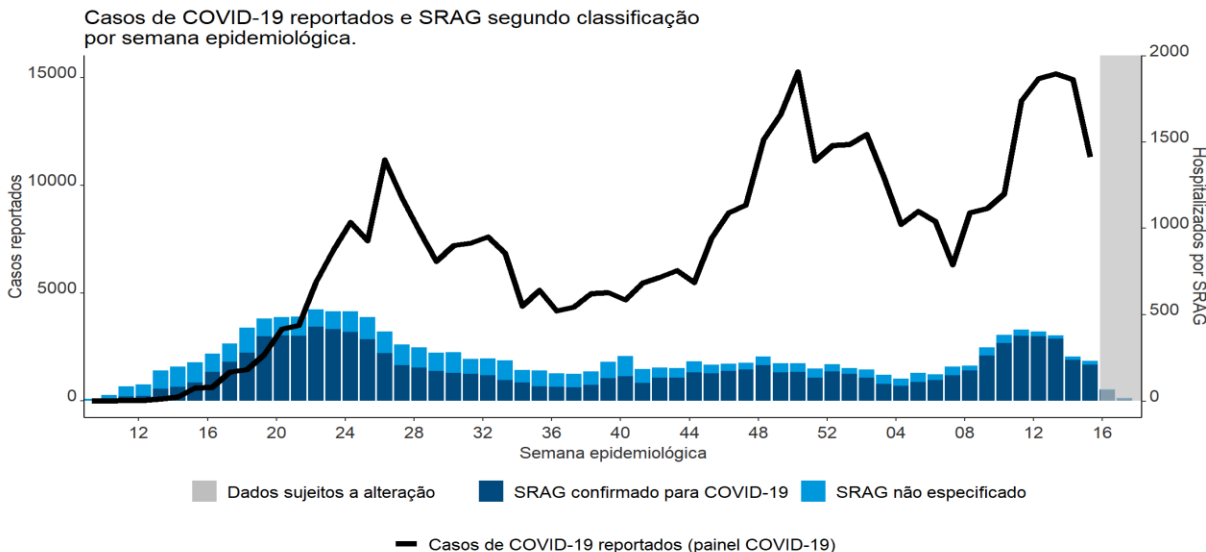

	Período: 26 de Abril a 2 de Maio	Período: 3 a 9 de Maio
Média de casos reportados por dia	1.604	1.369
Média de óbitos reportados por dia	57	46
Média diária de ocupação de leitos de UTI	86	84
Total de doses de vacina aplicadas	75.059	57.824

Fontes: Plataforma Covid-19 (<https://covid.saude.gov.br/>) e SIVEP Gripe

Resumo da situação da COVID-19 em Rio de Janeiro, Brasil, 2020 - 2021 (até 9 de Maio 2021)

Casos de COVID-19 reportados e SRAG segundo classificação por semana epidemiológica.

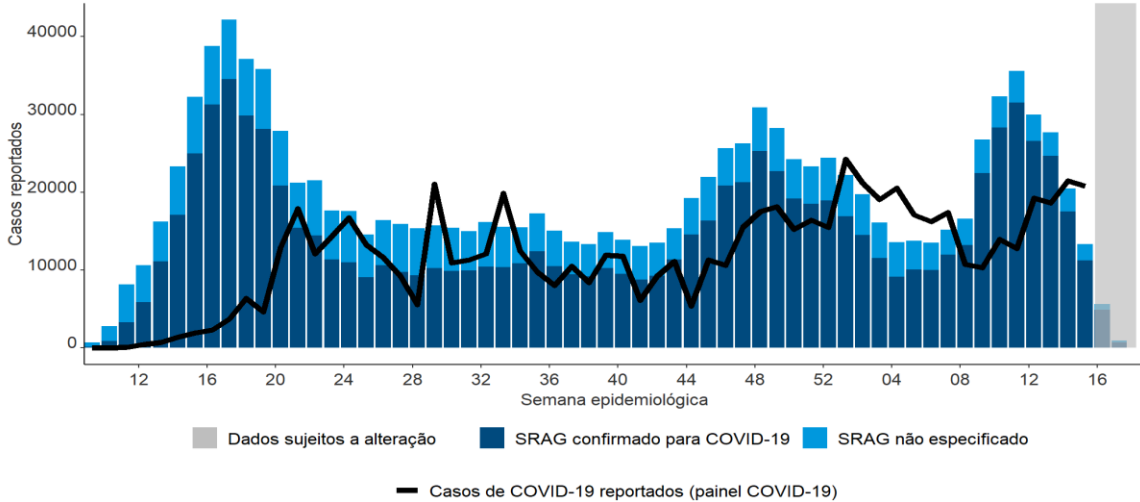

Óbito por COVID-19 e SRAG segundo classificação por semana epidemiológica.

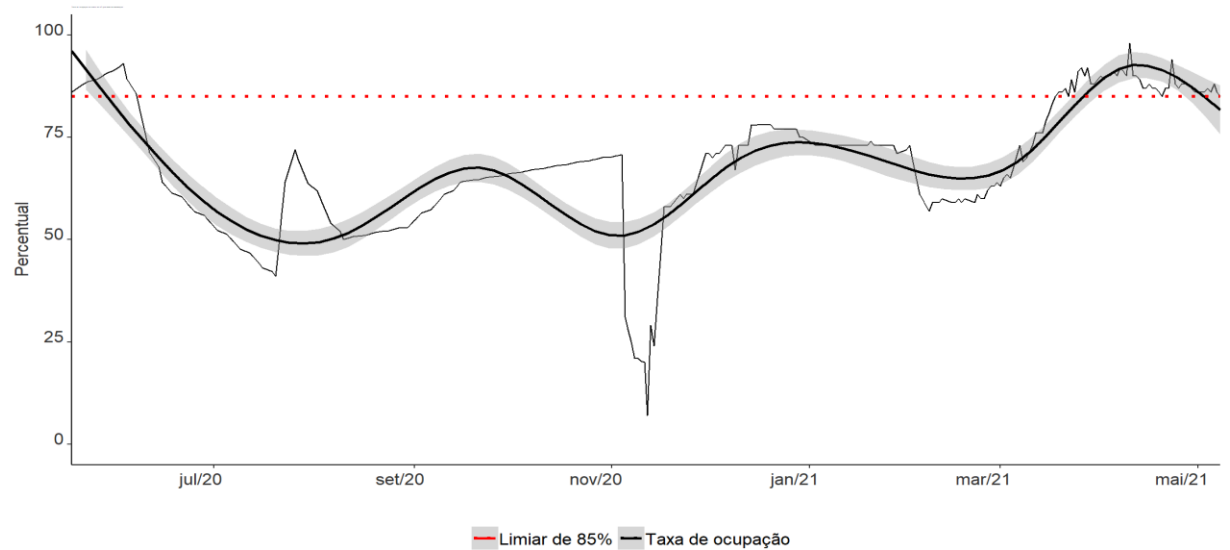
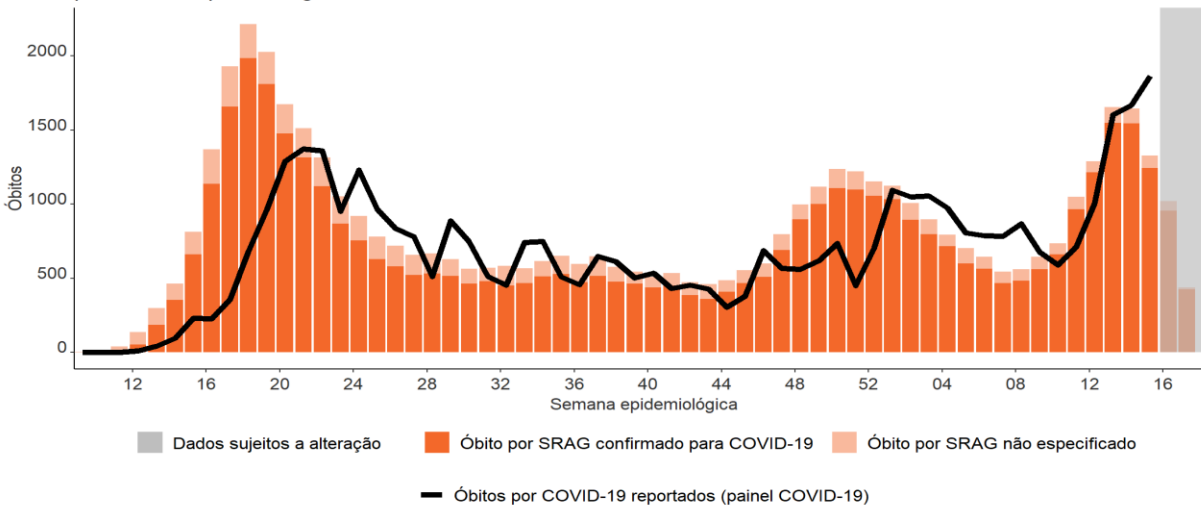

	Período: 26 de Abril a 2 de Maio	Período: 3 a 9 de Maio
Média de casos reportados por dia	3.265	5.520
Média de óbitos reportados por dia	274	227
Média diária de ocupação de leitos de UTI	87	86
Total de doses de vacina aplicadas	567.260	334.984

Resumo da situação da COVID-19 em São Paulo, Brasil, 2020 - 2021 (até 9 de Maio 2021)

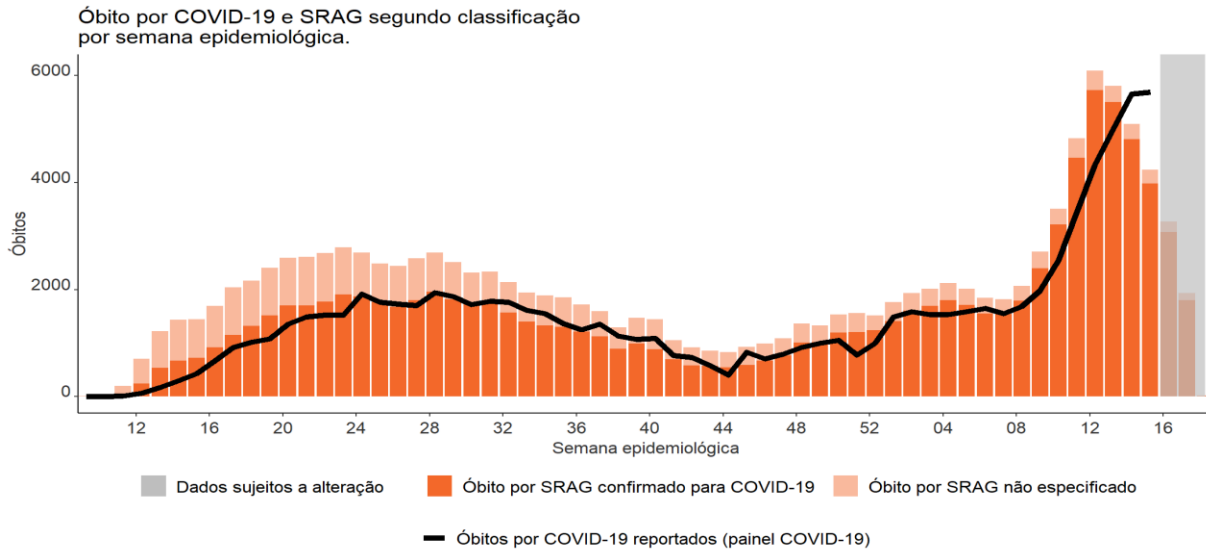
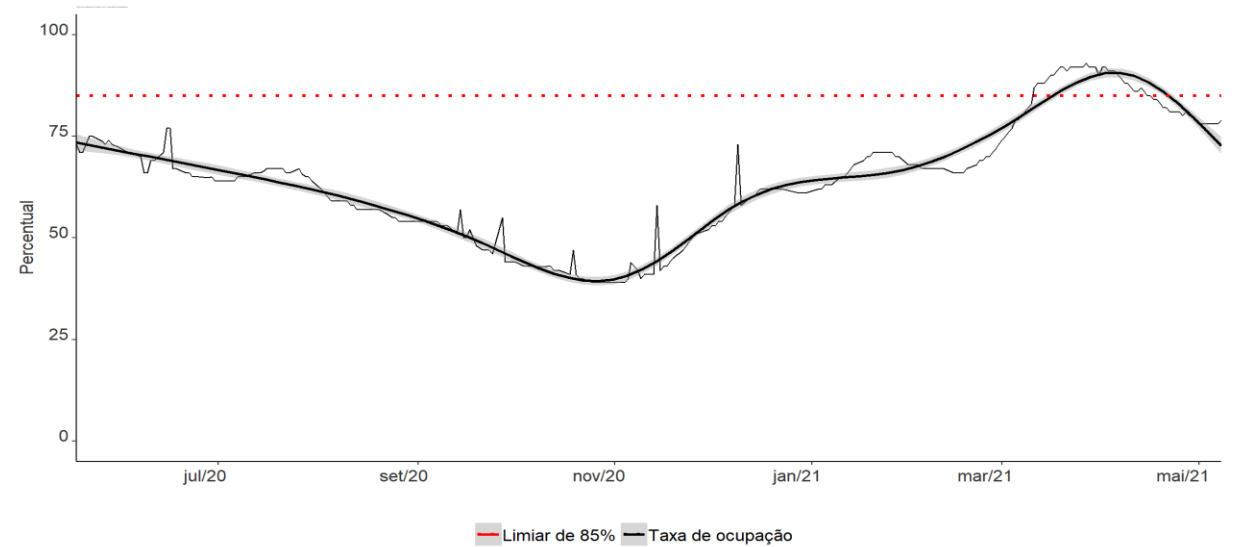
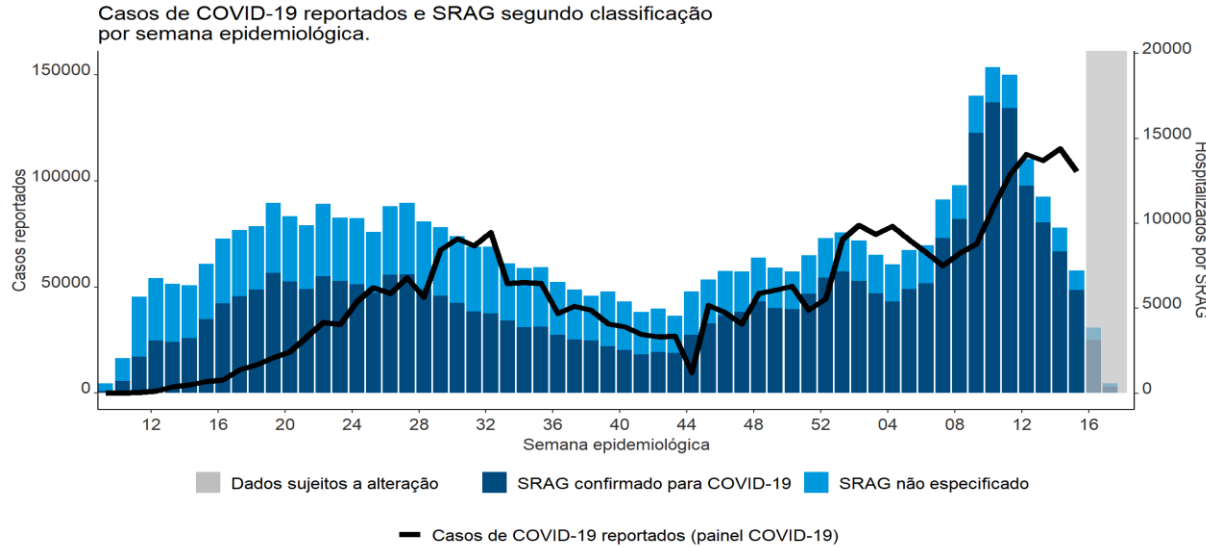

	Período: 26 de Abril a 2 de Maio	Período: 3 a 9 de Maio
Média de casos reportados por dia	12.733	11.393
Média de óbitos reportados por dia	624	534
Média diária de ocupação de leitos de UTI	79	78
Total de doses de vacina aplicadas	1.192.124	1.484.607

Fontes: Plataforma Covid-19 (<https://covid.saude.gov.br/>) e SIVEP Gripe

Resumo da situação da COVID-19 em Paraná, Brasil, 2020 - 2021 (até 9 de Maio 2021)

Casos de COVID-19 reportados e SRAG segundo classificação por semana epidemiológica.

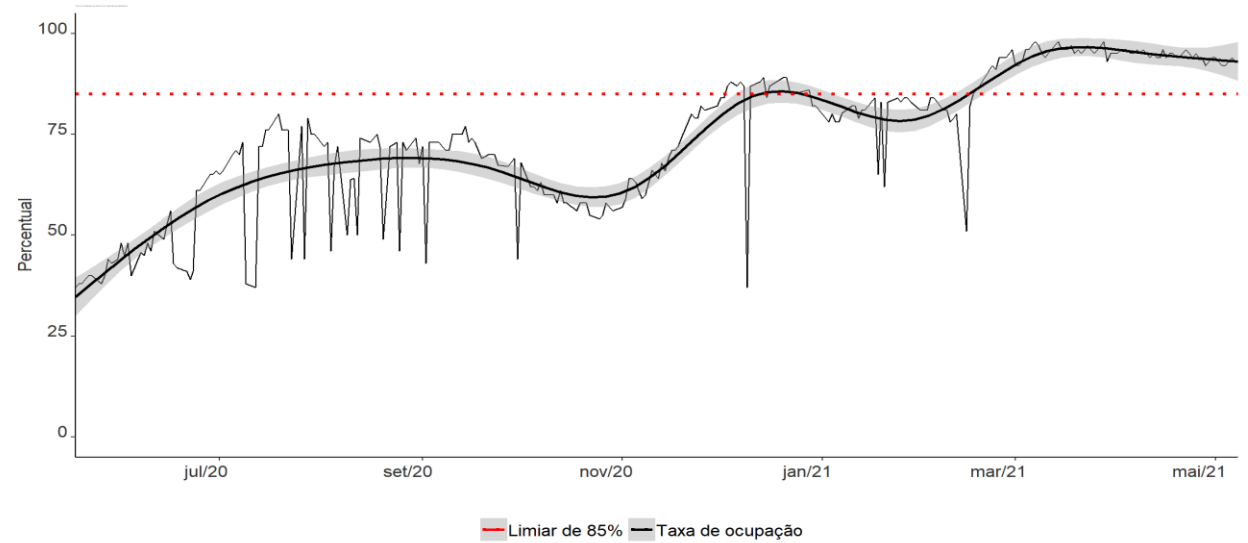
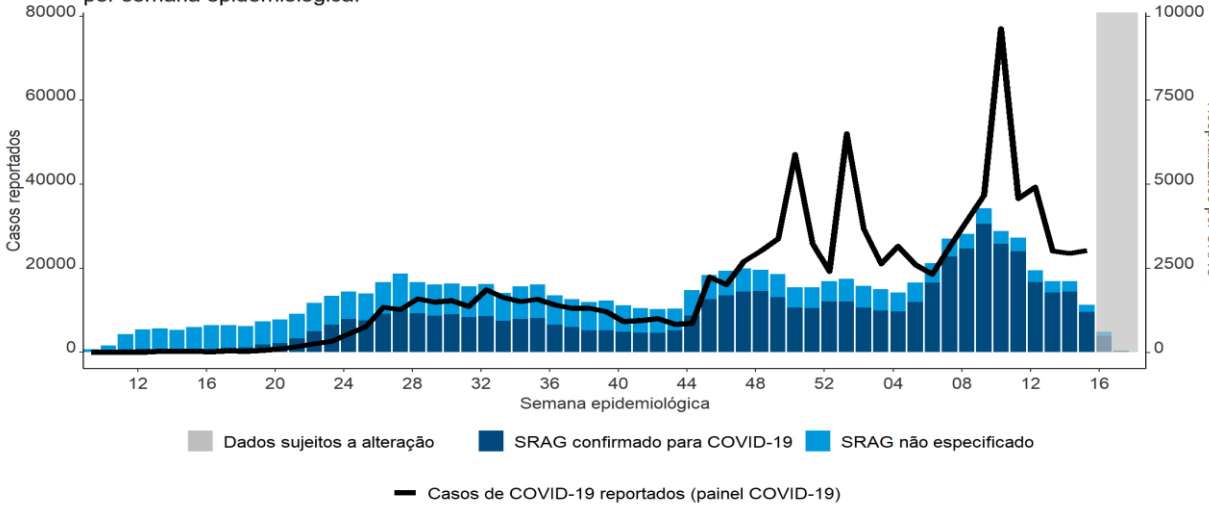

Óbito por COVID-19 e SRAG segundo classificação por semana epidemiológica.

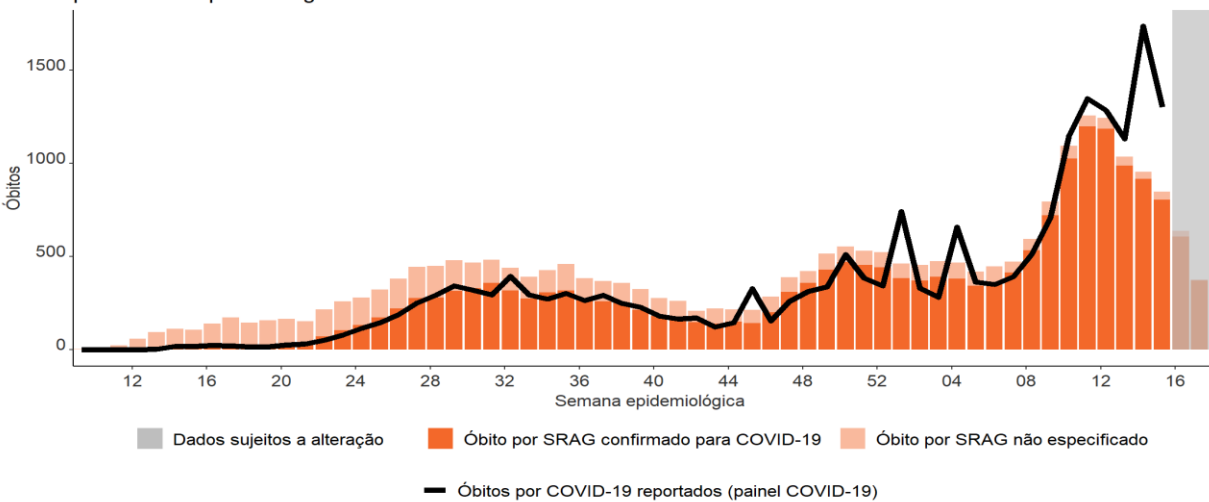

	Período: 26 de Abril a 2 de Maio	Período: 3 a 9 de Maio
Média de casos reportados por dia	3.549	4.395
Média de óbitos reportados por dia	150	169
Média diária de ocupação de leitos de UTI	93	93
Total de doses de vacina aplicadas	512.846	219.050

Fontes: Plataforma Covid-19 (<https://covid.saude.gov.br/>) e SIVEP Gripe

Resumo da situação da COVID-19 em Santa Catarina, Brasil, 2020 - 2021 (até 9 de Maio 2021)

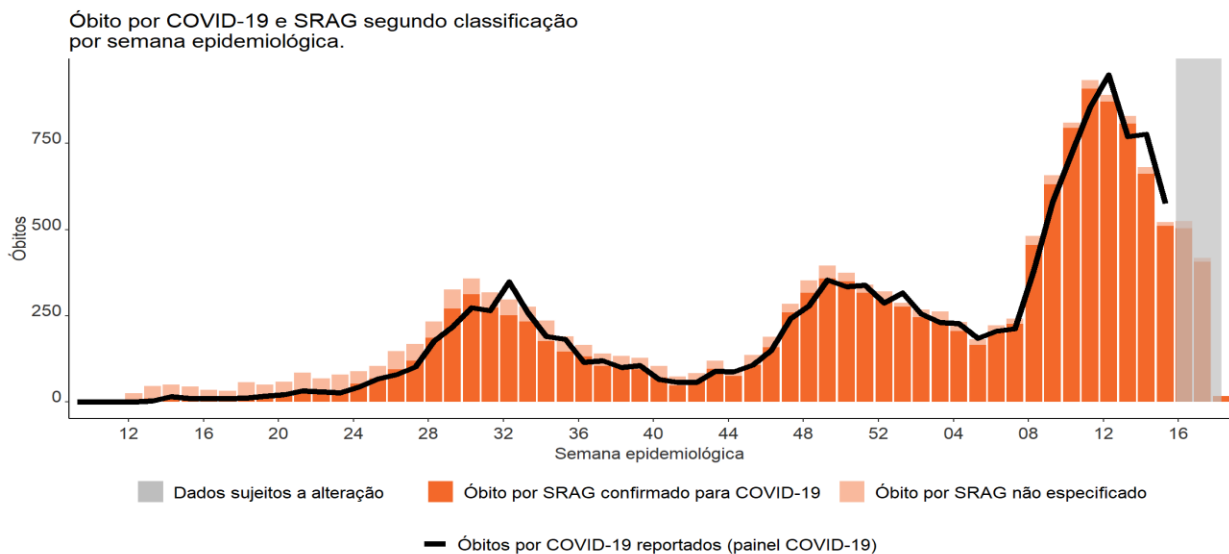
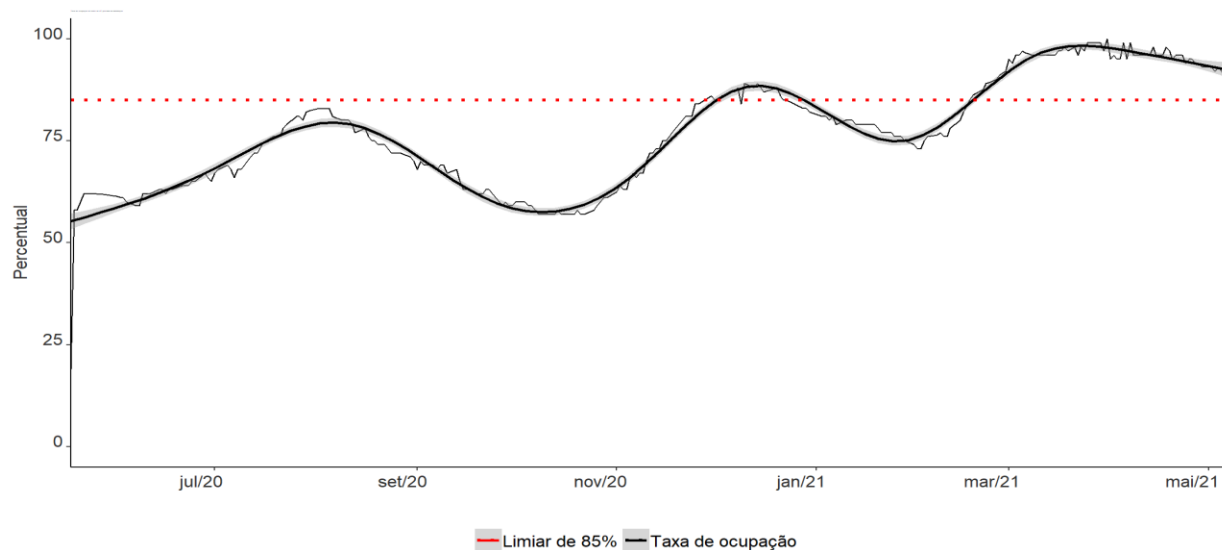
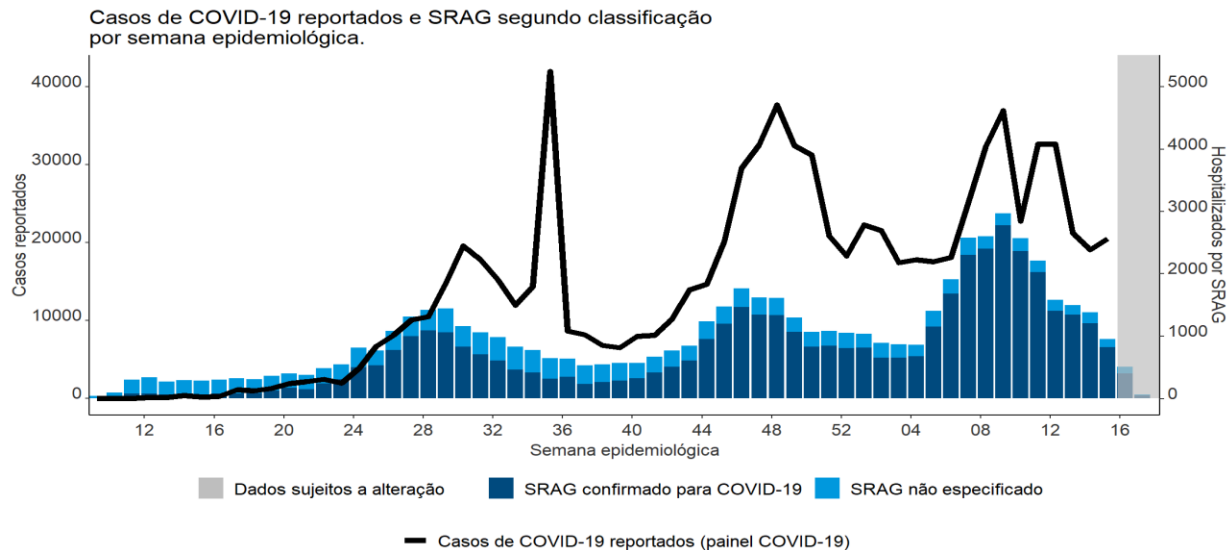

	Período: 26 de Abril a 2 de Maio	Período: 3 a 9 de Maio
Média de casos reportados por dia	2.656	2.646
Média de óbitos reportados por dia	73	61
Média diária de ocupação de leitos de UTI	94	92
Total de doses de vacina aplicadas	250.666	160.806

Fontes: Plataforma Covid-19 (<https://covid.saude.gov.br/>) e SIVEP Gripe

Resumo da situação da COVID-19 em Rio Grande do Sul, Brasil, 2020 - 2021 (até 9 de Maio 2021)

Casos de COVID-19 reportados e SRAG segundo classificação por semana epidemiológica.

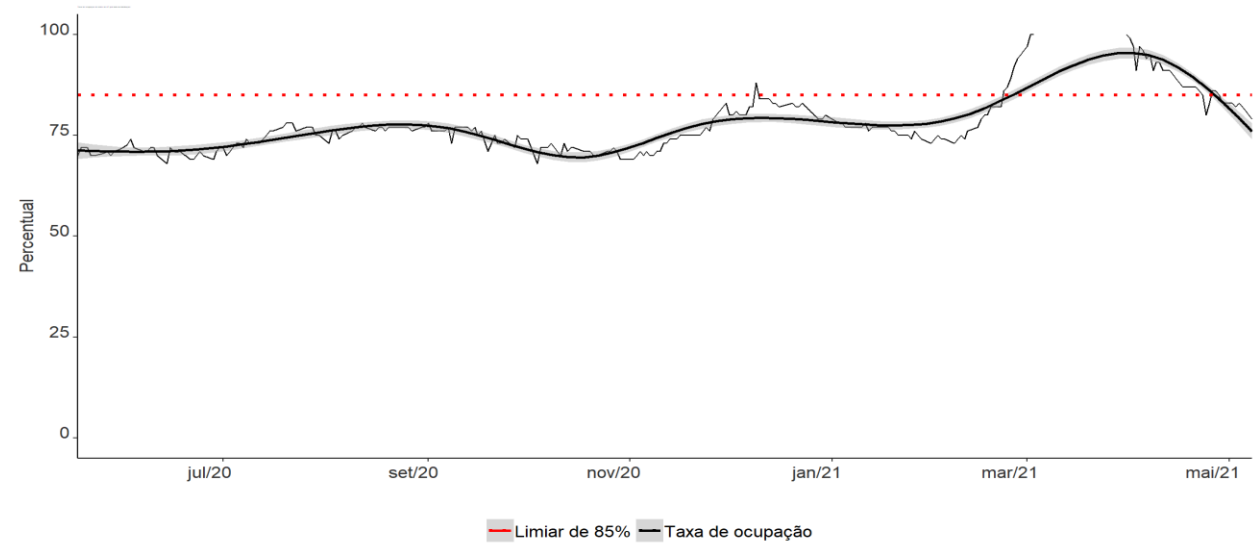
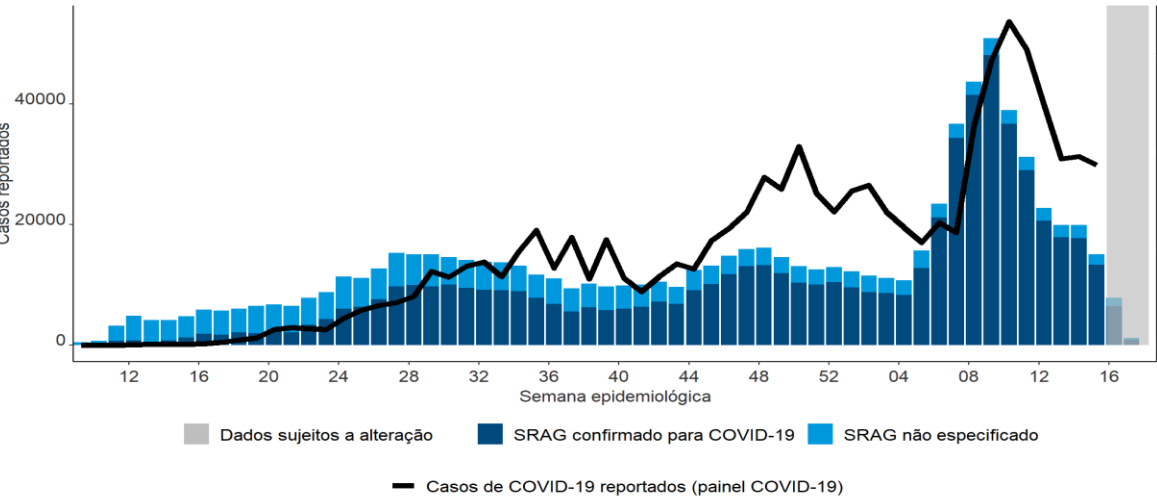

Óbito por COVID-19 e SRAG segundo classificação por semana epidemiológica.

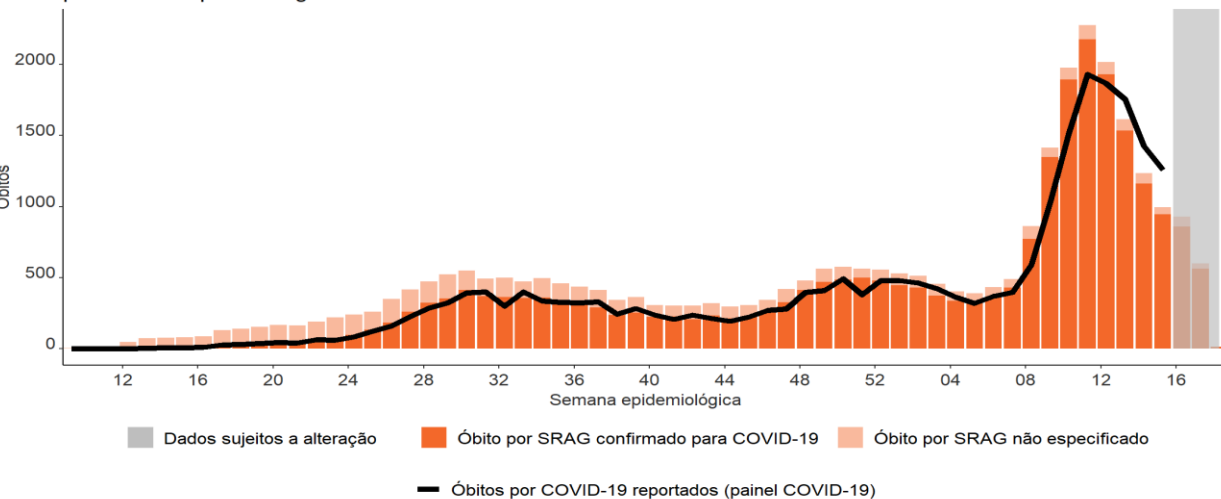

	Período: 26 de Abril a 2 de Maio	Período: 3 a 9 de Maio
Média de casos reportados por dia	4.493	3.926
Média de óbitos reportados por dia	130	118
Média diária de ocupação de leitos de UTI	84	81
Total de doses de vacina aplicadas	467.108	292.368

Resumo da situação da COVID-19 em Mato Grosso do Sul, Brasil, 2020 - 2021

(até 9 de Maio 2021)

Casos de COVID-19 reportados e SRAG segundo classificação por semana epidemiológica.

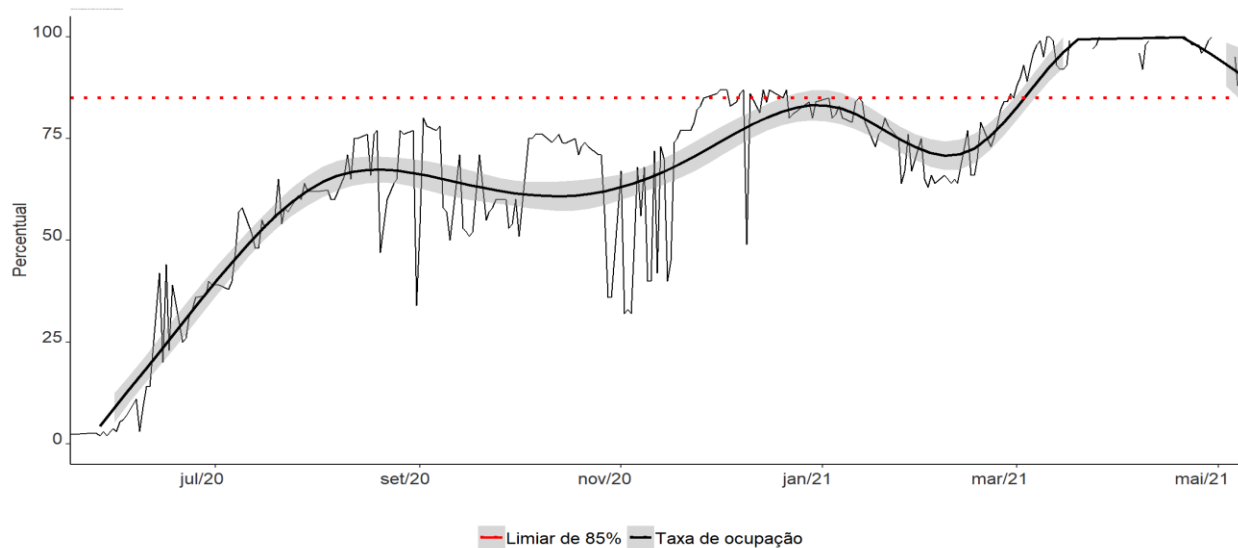
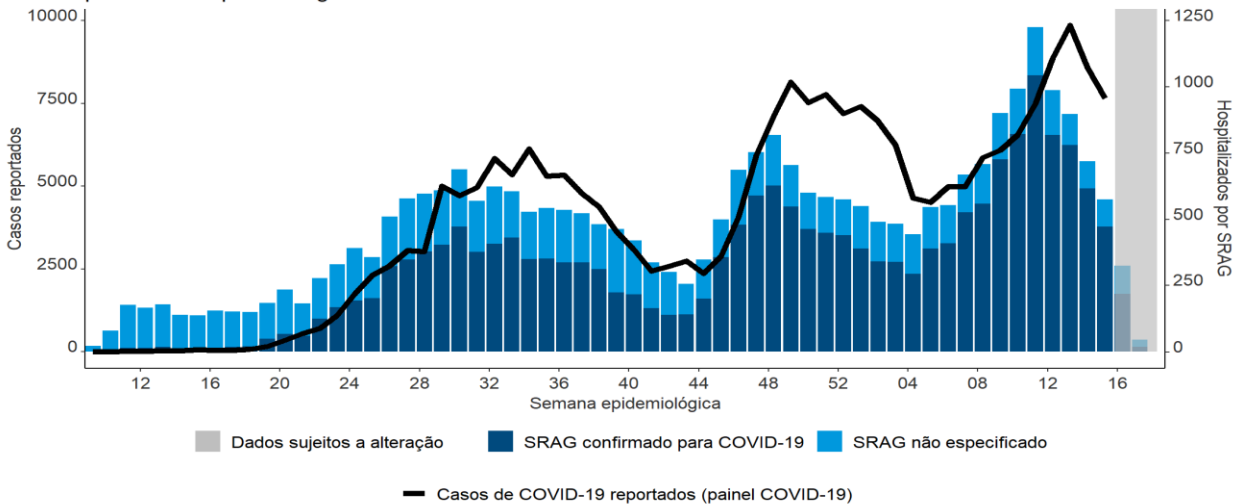

Óbito por COVID-19 e SRAG segundo classificação por semana epidemiológica.

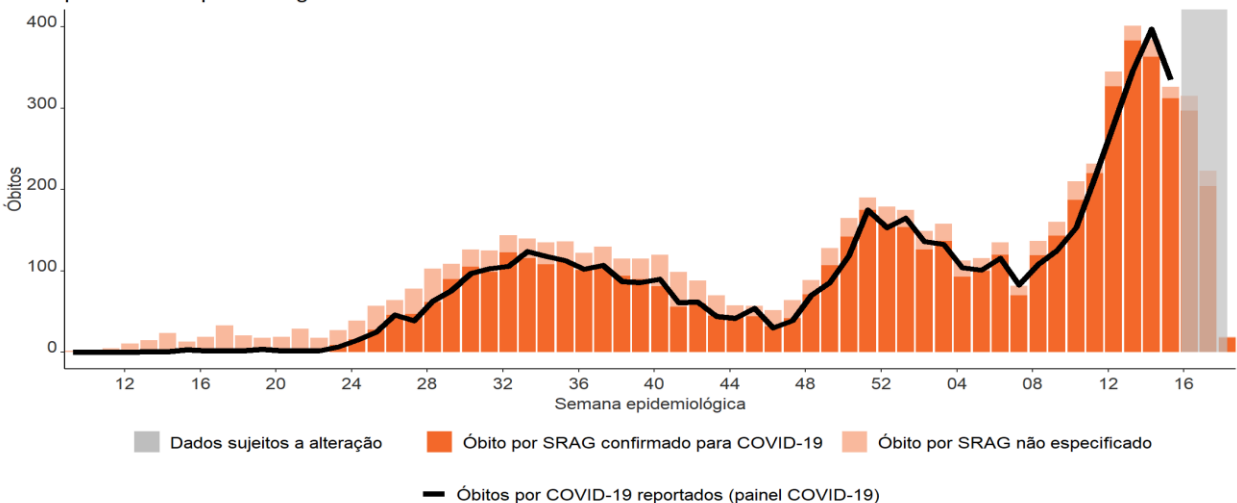

	Período: 26 de Abril a 2 de Maio	Período: 3 a 9 de Maio
Média de casos reportados por dia	915	965
Média de óbitos reportados por dia	38	35
Média diária de ocupação de leitos de UTI	100	94
Total de doses de vacina aplicadas	35.802	134.810

Fontes: Plataforma Covid-19 (<https://covid.saude.gov.br/>) e SIVEP Gripe

Resumo da situação da COVID-19 em Mato Grosso, Brasil, 2020 - 2021

(até 9 de Maio 2021)

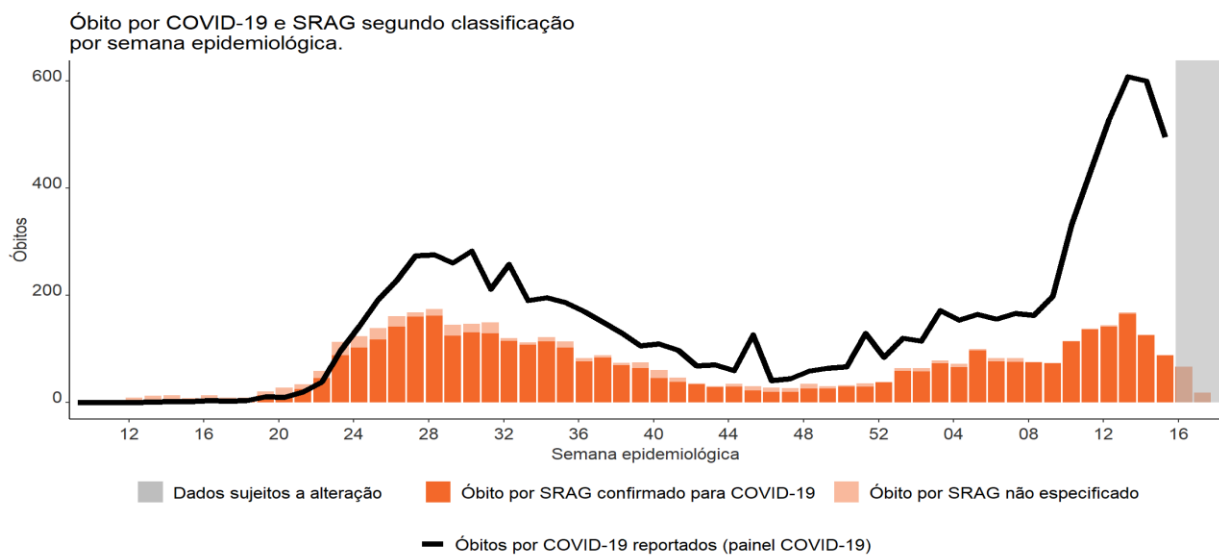
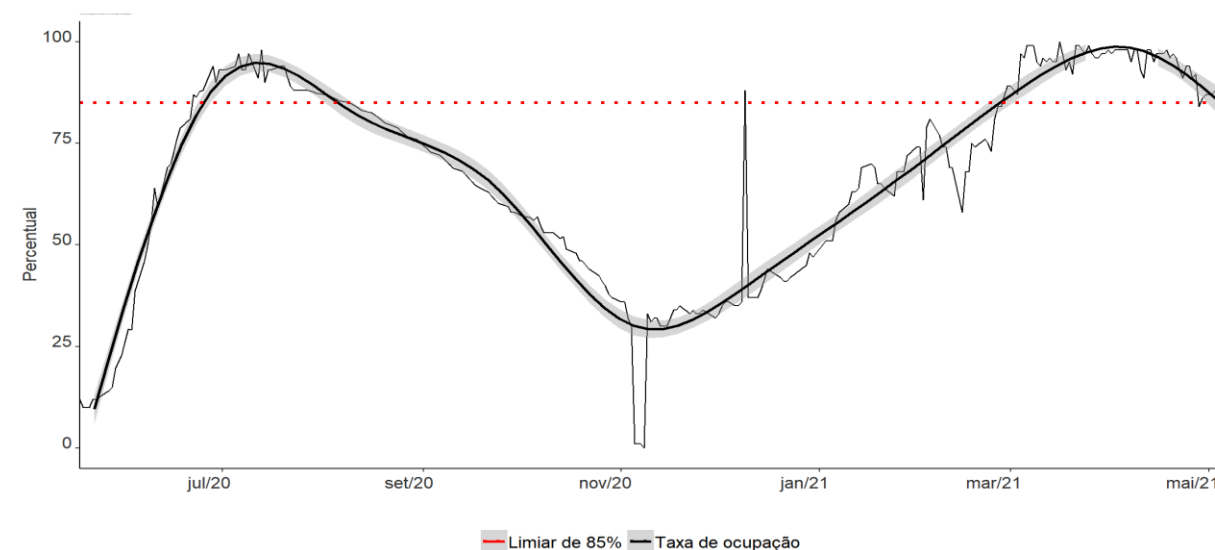
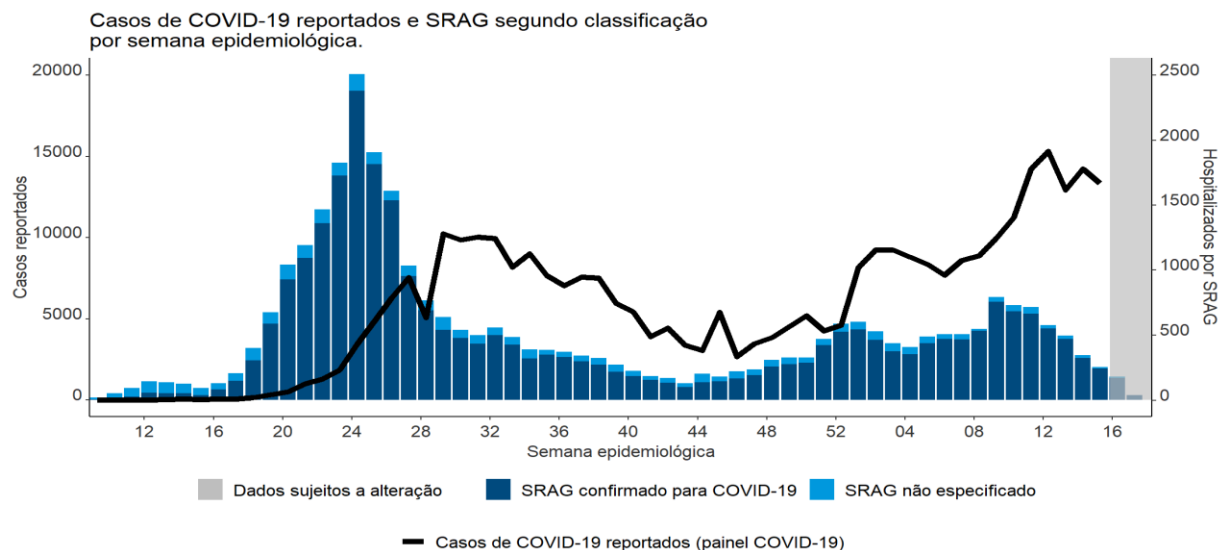

	Período: 26 de Abril a 2 de Maio	Período: 3 a 9 de Maio
Média de casos reportados por dia	1.480	1.316
Média de óbitos reportados por dia	47	43
Média diária de ocupação de leitos de UTI	88	84
Total de doses de vacina aplicadas	90.548	63.505

Fontes: Plataforma Covid-19 (<https://covid.saude.gov.br/>) e SIVEP Gripe

Resumo da situação da COVID-19 em Goiás, Brasil, 2020 - 2021 (até 9 de Maio 2021)

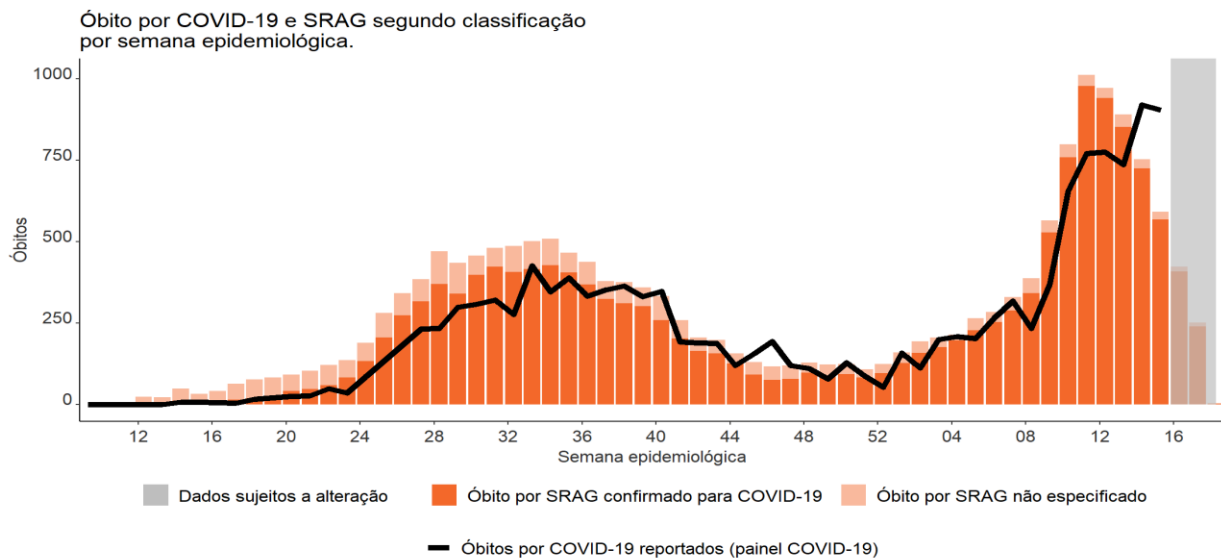
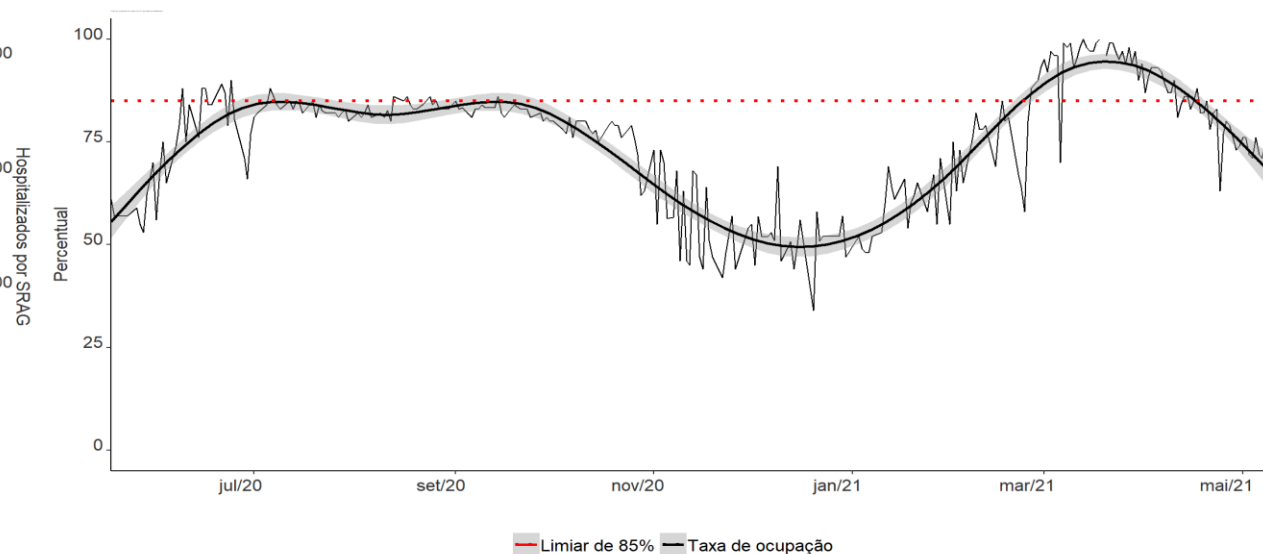
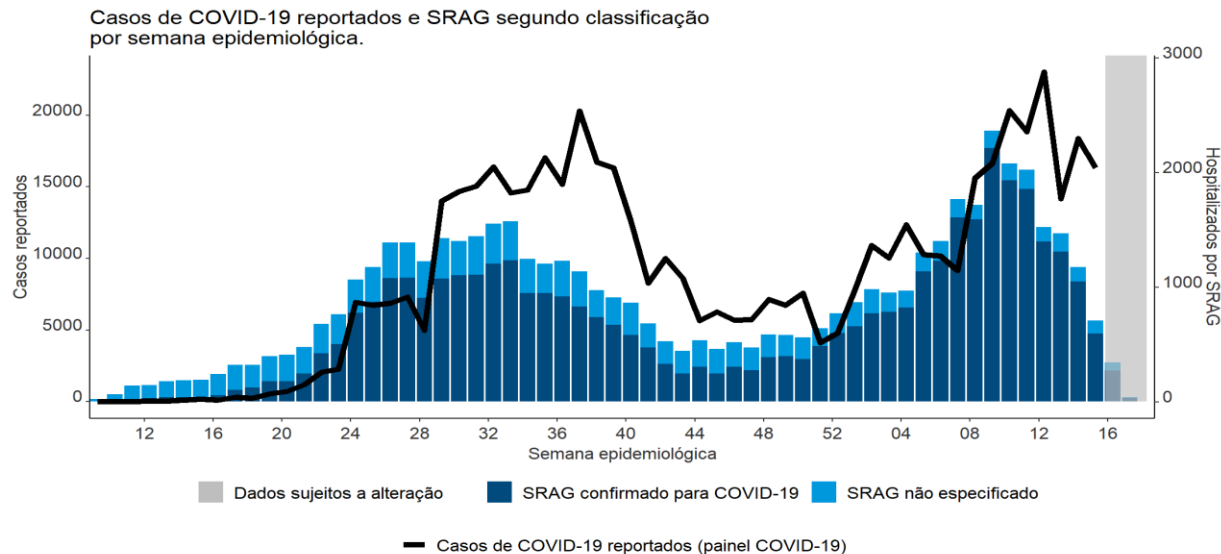

	Período: 26 de Abril a 2 de Maio	Período: 3 a 9 de Maio
Média de casos reportados por dia	2.098	1.930
Média de óbitos reportados por dia	86	68
Média diária de ocupação de leitos de UTI	76	73
Total de doses de vacina aplicadas	286.749	169.960

Fontes: Plataforma Covid-19 (<https://covid.saude.gov.br/>) e SIVEP Gripe

Resumo da situação da COVID-19 em Distrito Federal, Brasil, 2020 - 2021 (até 9 de Maio 2021)

Casos de COVID-19 reportados e SRAG segundo classificação por semana epidemiológica.

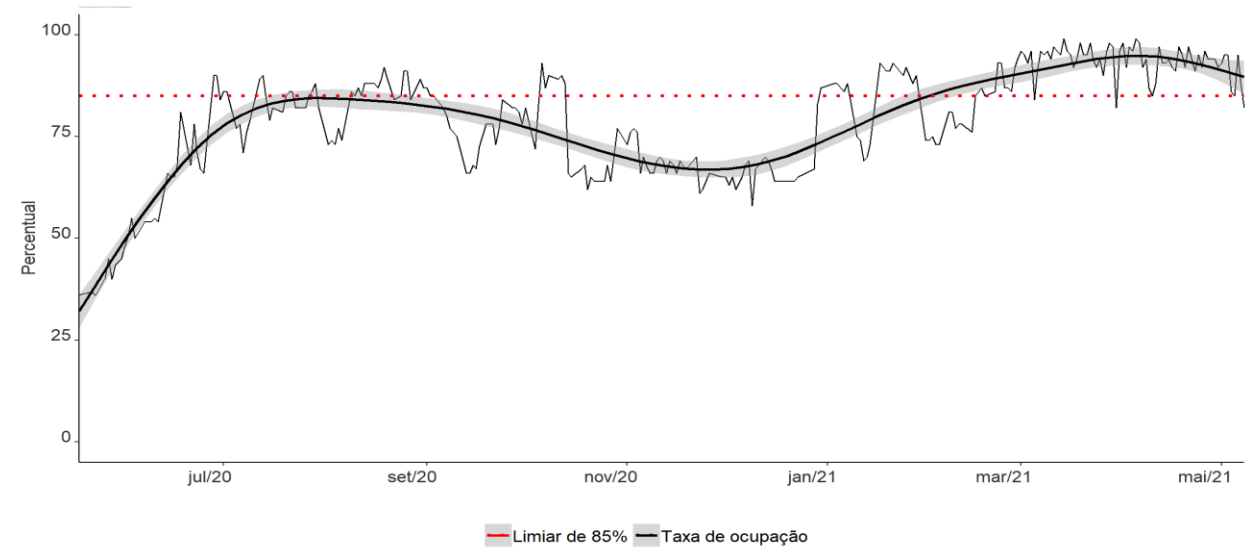
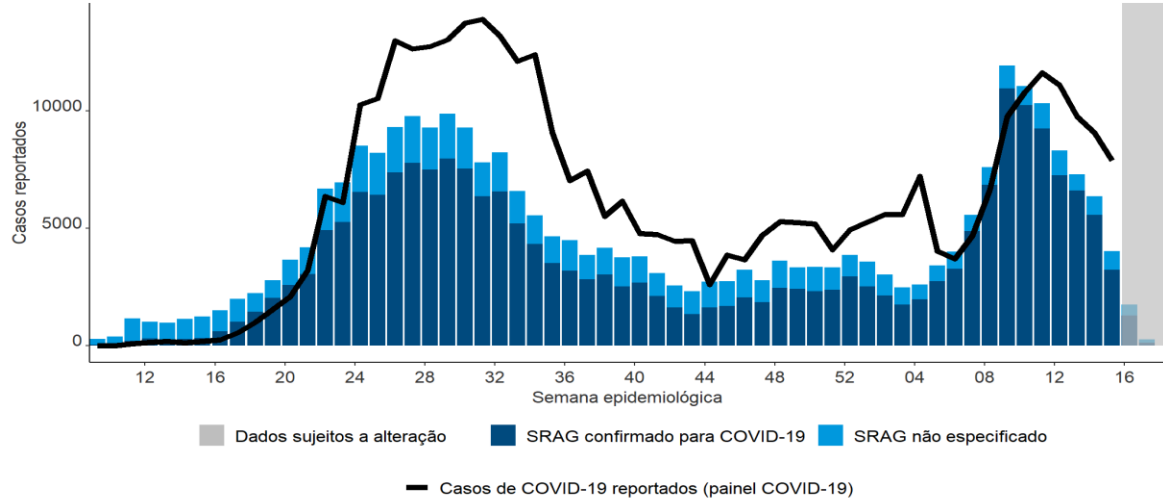

Óbito por COVID-19 e SRAG segundo classificação por semana epidemiológica.

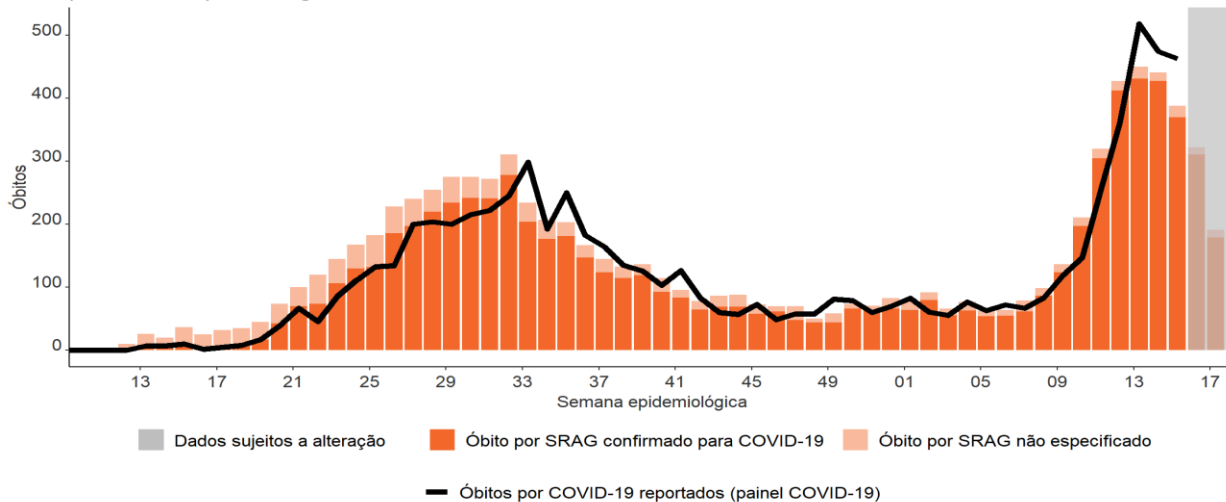

	Período: 26 de Abril a 2 de Maio	Período: 3 a 9 de Maio
Média de casos reportados por dia	1.020	864
Média de óbitos reportados por dia	41	37
Média diária de ocupação de leitos de UTI	94	88
Total de doses de vacina aplicadas	94.800	83.051

Fontes: Plataforma Covid-19 (<https://covid.saude.gov.br/>) e SIVEP Gripe

Resumo da situação até a SE 17 nos Distritos Sanitários Especiais Indígenas (DSEI) ^{1,2}

DSEI	Casos 2020	Casos 2021	Casos últimas 4 semanas ²	SE* do último caso	Taxa de Incidência ³ 2020	Taxa de Incidência ³ 2021	Taxa de Incidência ³ últimas 4 semanas	Re ⁴
Alagoas e Sergipe	241	107	1	15/2021	1930,6	857,2	8,0	1,8
Altamira	1444	388	1	15/2021	32354,9	8693,7	22,4	1,0
Alto Rio Juruá	852	45	1	14/2021	4683,4	247,4	5,5	1,4
Alto Rio Negro	2147	171	0	13/2021	7463,7	594,5	0,0	1,4
Alto Rio Purus	597	46	0	12/2021	4701,5	362,3	0,0	1,3
Alto Rio Solimões	2031	247	15	17/2021	2857,8	347,6	21,1	1,3
Amapá e Norte do Pará	958	22	0	8/2021	7342,1	168,6	0,0	1,1
Araguaia	328	18	0	6/2021	5602,0	307,4	0,0	1,0
Bahia	1007	46	5	17/2021	3046,5	139,2	15,1	1,3
Ceará	922	325	41	17/2021	3419,1	1205,2	152,0	1,5
Cuiabá	1293	9	1	14/2021	17480,1	121,7	13,5	1,1
Guamá-Tocantins	1493	36	0	12/2021	8541,7	206,0	0,0	1,7
Interior Sul	2643	365	4	15/2021	6317,8	872,5	9,6	1,1
Kaiapó do Mato Grosso	957	316	62	16/2021	19182,2	6333,9	1242,7	1,1
Kaiapó do Pará	1213	5	1	1/2021	19555,1	80,6	16,1	2,0
Leste de Roraima	3517	578	2	15/2021	6621,6	1088,2	3,8	1,4
Litoral Sul	1133	293	33	17/2021	4522,6	1169,6	131,7	1,6
Manaus	941	279	2	14/2021	2989,4	886,3	6,4	1,0
Maranhão	1684	35	10	17/201	4452,8	92,5	26,4	1,3
Mato Grosso do Sul	4014	335	15	16/2021	5100,9	425,7	19,1	1,4
Médio Rio Purus	508	43	1	15/2021	6510,3	551,1	12,8	1,3
Médio Rio Solimões e Afluentes	746	26	0	5/2021	3307,6	115,3	0,0	1,0
Minas Gerais e Espírito Santo	362	315	29	15/2021	2125,3	1849,4	170,3	1,0
Parintins	574	22	0	2/2021	3453,7	132,4	0,0	1,1
Pernambuco	594	101	6	16/2021	1529,2	260,0	15,4	1,4
Porto Velho	1216	298	0	13/2021	11329,5	2776,5	0,0	1,2
Potiguará	673	136	3	14/2021	4425,0	894,2	19,7	1,0
Rio Tapajós	1961	152	2	16/2021	14709,0	1140,1	15,0	1,6
Tocantins	1066	136	5	16/2021	8448,2	1077,8	39,6	1,0
Vale do Javari	785	42	1	16/2021	12444,5	665,8	15,9	1,0
Vilhena	748	314	8	15/2021	12682,3	5323,8	135,6	1,8
Xavante	884	45	3	17/2021	3984,1	202,8	13,5	1,1
Xingu	820	322	32	17/2021	10158,6	3989,1	396,4	1,4
Yanomami	1435	205	0	10/2021	5118,2	731,2	0,0	1,0
Total	41787	5823	284	-	5528,1	770,3	37,6	1,3

Os DSEI **Altamira, Kaiapó do Mato Grosso e Vilhena** apresentaram as maiores taxas de incidência em **2021**.

Os DSEI **Leste de Roraima, Altamira e Interior Sul** têm o maior número de casos em 2021.

O DSEI que apresentou número de reprodução muito alto no período analisado foi o **Kaiapó do Pará, Vilhena e Alagoas e Sergipe**.

¹ **Atualização semanal.** Última atualização em: 01/05/2021

² **Por data de início de sintomas**

³ Taxa por 100.000 hab.

⁴ Apenas DSEI com casos reportados nos últimos 30 dias foram analisados

*SE: Semana epidemiológica

Fonte: Secretaria Especial de Saúde Indígena

Resumo da situação até a SE 17 nos Distritos Sanitários Especiais Indígenas (DSEI) ¹

DSEI	Óbitos 2020	Óbitos 2021	Óbitos últimas 4 semanas ²	SE* do último óbito	Taxa de Mortalidade 2020 ²	Taxa de mortalidade 2021 ²	Taxa de mortalidade últimas 4 semanas ²	Letalidade 2020	Letalidade 2021	População vacinada 1ª dose (%) ³	População vacinada 2ª dose (%) ³
Alagoas e Sergipe	5	0	0	9/2021	40,1	0,0	0,0	2,1	0,0	94	92
Altamira	2	0	0	52/2020	44,8	0,0	0,0	0,1	0,0	85	73
Alto Rio Juruá	10	1	1	15/2021	55,0	5,5	5,5	1,2	2,2	42	29
Alto Rio Negro	13	12	0	8/2021	45,2	41,7	0,0	0,6	7,0	62	30
Alto Rio Purus	5	2	0	8/2021	39,4	15,8	0,0	0,8	4,3	68	50
Alto Rio Solimões	37	13	1	15/2021	52,1	18,3	1,4	1,8	5,4	79	62
Amapá e Norte do Pará	5	0	0	50/2020	38,3	0,0	0,0	0,5	0,0	74	65
Araguaia	7	0	0	39/2020	119,6	0,0	0,0	2,1	0,0	51	38
Bahia	7	1	0	2/2021	21,2	3,0	0,0	0,7	2,6	76	63
Ceará	8	0	0	46/2020	29,7	0,0	0,0	0,9	0,0	93	90
Cuiabá	24	0	0	52/2020	324,5	0,0	0,0	1,9	0,0	90	77
Guamá-Tocantins	17	2	2	15/2021	97,3	11,4	11,4	1,1	5,6	86	71
Interior Sul	36	12	0	12/2021	86,1	28,7	0,0	1,4	3,5	90	80
Kaiapó do Mato Grosso	5	0	0	49/2020	100,2	0,0	0,0	0,5	0,0	51	31
Kaiapó do Pará	9	0	0	33/2020	145,1	0,0	0,0	0,7	0,0	41	24
Leste de Roraima	56	5	1	9/2021	105,4	9,4	1,9	1,6	0,9	82	56
Litoral Sul	12	7	1	13/2021	47,9	27,9	4,0	1,1	2,5	96	89
Manaus	15	7	2	16/2021	47,7	22,2	6,4	1,6	2,5	77	67
Maranhão	27	4	2	16/2021	71,4	10,6	5,3	1,6	14,3	72	53
Mato Grosso do Sul	76	12	2	14/2021	96,6	15,2	2,5	1,9	3,6	79	65
Médio Rio Purus	5	1	0	10/2021	64,1	12,8	0,0	1,0	2,3	62	40
Médio Rio Solimões e Afluentes	10	1	0	1/2021	44,3	4,4	0,0	1,3	3,8	75	62
Minas Gerais e Espírito Santo	2	7	1	16/2021	11,7	41,1	5,9	0,6	2,3	96	91
Parintins	11	1	0	2/2021	66,2	6,0	0,0	1,9	4,5	59	51
Pernambuco	8	4	1	15/2021	20,6	10,3	2,6	1,4	4,5	**	**
Porto Velho	7	7	1	13/2021	65,2	65,2	9,3	0,6	2,3	86	76
Potiguará	4	0	0	35/2020	26,3	0,0	0,0	0,6	0,0	87	84
Rio Tapajós	16	1	0	10/2021	120,0	7,5	0,0	0,8	0,7	40	28
Tocantins	10	0	0	50/2020	79,3	0,0	0,0	0,9	0,0	77	61
Vale do Javari	2	1	0	4/2021	31,7	15,9	0,0	0,3	2,4	65	55
Vilhena	15	2	0	12/2021	254,3	33,9	0,0	2,0	0,6	95	88
Xavante	47	7	1	13/2021	211,8	31,5	4,5	5,3	17,1	80	69
Xingu	15	3	0	12/2021	185,8	37,2	0,0	1,8	1,0	79	65
Yanomami	11	2	0	7/2021	39,2	7,1	0,0	0,8	1,0	75	55
Total	539	115	16	-	71,3	15,2	2,1	1,3	2,1	79	66

Os DSEI **Porto Velho, Alto Rio Negro e Minas Gerais e Espírito Santo** reportaram as maiores taxas de mortalidade em 2021.

Os DSEI **Alto Rio Solimões, Alto Rio Negro, Interior Sul e Mato Grosso do Sul** reportaram o maior número de óbitos em 2021.

¹ **Atualização semanal.** Última atualização: 01/05/2021

² Taxa de mortalidade por 100.000 hab.

³ População indígena com 18 anos ou mais atendida pelo SASISUS. Extração dos dados em: 10/05/2021

Fonte: Secretaria Especial de Saúde Indígena

*SE: Semana Epidemiológica.

** Dado em verificação

ANEXOS

OPAS



Organização
Pan-Americana
da Saúde



Organização
Mundial da Saúde
ESCRITÓRIO REGIONAL PARA AS
Américas



Organização
Pan-Americana
da Saúde



Organização
Mundial da Saúde
ESCRITÓRIO REGIONAL PARA AS
Américas

OPAS

Emergency Operation Center Brazil
Country Office

Casos confirmados por COVID-19 Brasil, 2020 - 2021 (até 9 de maio)

Unidades da federação	2020		2021		Últimos 30 dias		Últimos 7 dias	
	Casos	Taxa de Incidência ¹	Casos	Taxa de Incidência ¹	Casos	Taxa de Incidência ¹	Casos	Taxa de Incidência ¹
Acre	41.620	4.719	37.731	4.278	6.454	732	1.199	136
Amazonas	201.013	4.850	174.270	4.205	18.124	437	3.565	86
Amapá	68.201	8.064	39.596	4.682	6.849	810	1.623	192
Pará	293.540	3.412	191.135	2.222	50.289	585	11.136	129
Rondônia	95.729	5.386	121.915	6.860	21.374	1.203	4.388	247
Roraima	70.502	11.639	30.379	5.015	7.082	1.169	1.616	267
Tocantins	90.358	5.745	74.340	4.726	17.467	1.111	4.013	255
NORTE	860.963	4.671	669.366	3.632	127.639	693	27.540	149
Alagoas	104.826	3.141	75.277	2.256	20.590	617	4.934	148
Bahia	500.384	3.364	440.344	2.961	98.148	660	23.530	158
Ceará	340.982	3.734	383.975	4.205	136.960	1.500	39.097	428
Maranhão	200.938	2.840	72.365	1.023	25.556	361	5.668	80
Paraíba	166.484	4.143	135.401	3.370	32.434	807	7.213	180
Pernambuco	222.166	2.325	202.416	2.118	58.236	609	15.089	158
Piauí	142.672	4.359	107.550	3.286	33.870	1.035	7.886	241
Rio Grande do Norte	118.083	3.367	113.429	3.234	26.263	749	6.231	178
Sergipe	112.505	4.894	98.527	4.286	29.018	1.262	6.898	300
NORDESTE	1.909.040	3.345	1.629.284	2.855	461.075	808	116.546	204
Espírito Santo	250.135	6.224	201.496	5.014	47.819	1.190	9.580	238
Minas Gerais	546.035	2.579	873.845	4.128	207.085	978	45.412	215
Rio de Janeiro	434.648	2.518	351.439	2.036	111.060	643	38.638	224
São Paulo	1.462.510	3.185	1.541.246	3.356	385.246	839	79.751	174
SUDESTE	2.693.328	3.048	2.968.026	3.359	751.210	850	173.381	196
Distrito Federal	251.701	8.348	134.987	4.477	30.130	999	6.049	201
Goiás	308.868	4.401	257.973	3.676	61.766	880	13.513	193
Mato Grosso do Sul	133.761	4.813	122.955	4.424	29.490	1.061	6.758	243
Mato Grosso	179.427	5.149	191.512	5.496	45.475	1.305	9.214	264
CENTRO-OESTE	873.757	5.361	707.427	4.341	166.861	1.024	35.534	218
Paraná	419.720	3.671	570.645	4.991	107.066	936	30.768	269
Rio Grande do Sul	449.674	3.952	558.221	4.906	121.746	1.070	27.483	242
Santa Catarina	502.723	7.017	407.499	5.688	77.388	1.080	18.525	259
SUL	1.372.117	4.577	1.536.365	5.125	306.200	1.021	76.776	256
TOTAL	7.709.205	3.668	7.510.468	3.574	1.812.985	863	429.777	205

Nos últimos 7 dias:

A região **Sudeste** notificou o maior número de casos adicionais (**173.381**).

São Paulo foi o estado com o maior número de casos notificados (**79.751** casos adicionais).

A região **Sul** apresentou a maior taxa de incidência (**256** casos notificados por **100.000** habitantes).

Ceará foi o estado com maior taxa de incidência (**428/100.000** habitantes).

Nos últimos 30 dias:

A região **Centro Oeste** apresentou a maior taxa de incidência (**1.024/100.000** habitantes).

Ceará foi o estado com maior taxa de incidência (**1.500/100.000** habitantes).

¹Taxa por 100.000 habitantes

² Informação das últimas 24h indisponível

Óbitos por COVID-19 Brasil, 2020 – 2021 (até 9 de maio)

Unidades da federação	2020			2021			Últimos 30 dias			Últimos 7 dias		
	Óbitos	Taxa de Mortalidade ₁	Letalidade (%)	Óbitos	Taxa de Mortalidade ₁	Letalidade (%)	Óbitos	Taxa de Mortalidade ₁	Letalidade (%)	Óbitos	Taxa de Mortalidade ₁	Letalidade (%)
Acre	795	90,1	1,9	794	90,0	2,1	255	28,9	4,0	43	4,9	3,6
Amazonas	5.285	127,5	2,6	7.443	179,6	4,3	502	12,1	2,8	87	2,1	2,4
Amapá	925	109,4	1,4	657	77,7	1,7	201	23,8	2,9	32	3,8	2,0
Pará	7.188	83,6	2,4	6.352	73,8	3,3	2.478	28,8	4,9	415	4,8	3,7
Rondônia	1.817	102,2	1,9	3.518	197,9	2,9	840	47,3	3,9	147	8,3	3,4
Roraima	787	129,9	1,1	773	127,6	2,5	160	26,4	2,3	33	5,4	2,0
Tocantins	1.234	78,5	1,4	1.423	90,5	1,9	453	28,8	2,6	84	5,3	2,1
NORTE	18.031	97,8	2,1	20.960	113,7	3,1	4.889	26,5	3,8	841	4,6	3,1
Alagoas	2.497	74,8	2,4	1.884	56,5	2,5	623	18,7	3,0	123	3,7	2,5
Bahia	9.193	61,8	1,8	10.230	68,8	2,3	2.935	19,7	3,0	611	4,1	2,6
Ceará	9.990	109,4	2,9	8.548	93,6	2,2	3.260	35,7	2,4	771	8,4	2,0
Maranhão	4.500	63,6	2,2	3.032	42,9	4,2	1.067	15,1	4,2	201	2,8	3,5
Paraíba	3.672	91,4	2,2	3.367	83,8	2,5	921	22,9	2,8	195	4,9	2,7
Pernambuco	9.654	101,0	4,3	4.864	50,9	2,4	1.832	19,2	3,1	338	3,5	2,2
Piauí	2.837	86,7	2,0	2.514	76,8	2,3	926	28,3	2,7	197	6,0	2,5
Rio Grande do Norte	2.993	85,3	2,5	2.654	75,7	2,3	812	23,2	3,1	148	4,2	2,4
Sergipe	2.484	108,1	2,2	2.042	88,8	2,1	807	35,1	2,8	197	8,6	2,9
NORDESTE	47.820	83,8	2,5	39.135	68,6	2,4	13.183	23,1	2,9	2.781	4,9	2,4
Espírito Santo	5.139	127,9	2,1	4.902	122,0	2,4	1.817	45,2	3,8	322	8,0	3,4
Minas Gerais	12.000	56,7	2,2	24.273	114,7	2,8	8.811	41,6	4,3	1.728	8,2	3,8
Rio de Janeiro	25.530	147,9	5,9	20.897	121,0	5,9	7.389	42,8	6,7	1.592	9,2	4,1
São Paulo	46.717	101,7	3,2	54.082	117,8	3,5	19.049	41,5	4,9	3.741	8,1	4,7
SUDESTE	89.386	101,1	3,3	104.154	117,9	3,5	37.066	41,9	4,9	7.383	8,4	4,3
Distrito Federal	4.259	141,2	1,7	3.854	127,8	2,9	1.437	47,7	4,8	258	8,6	4,3
Goiás	6.805	97,0	2,2	8.780	125,1	3,4	2.941	41,9	4,8	479	6,8	3,5
Mato Grosso do Sul	2.329	83,8	1,7	3.699	133,1	3,0	1.259	45,3	4,3	246	8,9	3,6
Mato Grosso	4.455	127,9	2,5	5.525	158,6	2,9	1.642	47,1	3,6	303	8,7	3,3
CENTRO-OESTE	17.848	109,5	2,0	21.858	134,1	3,1	7.279	44,7	4,4	1.286	7,9	3,6
Paraná	8.036	70,3	1,9	15.901	139,1	2,8	5.017	43,9	4,7	1.181	10,3	3,8
Rio Grande do Sul	8.872	78,0	2,0	17.061	150,0	3,1	4.154	36,5	3,4	825	7,3	3,0
Santa Catarina	5.253	73,3	1,0	8.803	122,9	2,2	2.182	30,5	2,8	428	6,0	2,3
SUL	22.161	73,9	1,6	41.765	139,3	2,7	11.353	37,9	3,7	2.434	8,1	3,2
TOTAL	195.246	92,9	2,5	227.872	108,4	3,0	73.770	35,1	4,1	14.725	7,0	3,4

Nos últimos 7 dias:

A região **Sudeste** notificou o maior número de óbitos adicionais (**7.383**).

São Paulo foi o estado com o maior número de óbitos notificados (**3.741** óbitos adicionais).

A região **Sudeste** apresentou a maior taxa de mortalidade (**8,4** óbitos notificados por **100.000** habitantes).

Paraná foi o estado com maior taxa de mortalidade (**10,3** /100.000 habitantes).

Nos últimos 30 dias:

A região **Centro Oeste** apresentou a maior taxa de mortalidade (**44,7** /100.000 habitantes).

Distrito Federal foi o estado com maior taxa de mortalidade (**47,7** /100.000 habitantes).

¹Taxa por 100.000 habitantes

² Informação das últimas 24h indisponível

Referências para taxas de ocupação de UTI

UF	Formato	Link	Taxa considerada	Capital	Formato	Link	Taxa considerada
Acre	Painel online	https://bit.ly/3dSANVv	Leitos ocupados por leitos existentes	Rio Branco	Painel online	https://bit.ly/3dSANVv	Leitos ocupados por leitos existentes
Amazonas	Boletim diário PDF	https://bit.ly/3dfCdcA	UTI Geral Manaus	Manaus	Boletim diário PDF	https://bit.ly/3dfCdcA	UTI Geral Manaus
Amapá	Painel online	https://bit.ly/3ryn2yW	Taxa de ocupação leito público UTI adulto	Macapá	Painel online	https://bit.ly/3ryn2yW	Taxa de ocupação leito público UTI adulto
Pará	Painel online	https://bit.ly/3u5Q22s	Leitos exclusivos para COVID-19 UTI Adulto	Belém	Painel online	https://bit.ly/3fpRCbt	UTI RMB/ MARAJO ORIENTAL/ BAIXO TOCANTINS
Rondônia	Painel online	https://bit.ly/3m5V6Bq	UTI ocupadas e livres macrorregião 1 e 2	Porto Velho	Painel online	https://bit.ly/3m5V6Bq	Taxa de ocupação macrorregião 1
Roraima	Boletim diário PDF	https://bit.ly/3joE7sv	Taxa de ocupação UTI adulto	Boa Vista	Taxa de ocupação UTI adulto	https://bit.ly/3joE7sv	Taxa de ocupação UTI adulto
Tocantins	Painel online	https://bit.ly/3sDmXLp	UTI COVID-19	Palmas	Painel online	https://bit.ly/3sDmXLp	Taxa de Ocupação dos Leitos UTI COVID
Alagoas	Boletim diário PDF	https://bit.ly/3pdUgTI	Total de leitos de UTI ocupados	Maceió	Boletim diário PDF	https://bit.ly/3pdUgTI	Total de leitos de UTI ocupados
Bahia	Painel online	https://bit.ly/39udfU9	UTI adulto	Salvador	Painel online	https://bit.ly/39udfU9	Taxa de ocupação UTI adulto
Ceará	Painel online	https://bit.ly/3rBKET5	UTI adulto	Fortaleza	Painel online	https://bit.ly/3rBKET5	UTI adulto
Maranhão	Boletim diário PDF	https://bit.ly/3m5E1Hv	Leitos exclusivos para COVID-19 Grande Ilha, Imperatriz e Demais Regiões	São Luís	Boletim diário PDF	https://bit.ly/3m5E1Hv	Leitos exclusivos para COVID-19 Grande Ilha
Paraíba	Painel online	https://bit.ly/3dcDakc	UTI COVID-19 PB	João Pessoa	Painel online	https://bit.ly/3rCEPoo	João Pessoa Ocupação UTI
Pernambuco	Painel online	https://bit.ly/3m28bvq	Ocupação UTI em Pernambuco	-	-	-	-
Piauí	Painel online	https://bit.ly/2QMsWQ1	Leitos UTI	-	-	-	-
Rio Grande do Norte	Painel online	https://bit.ly/3m9HFAB	Taxa de Ocupação dos Leitos Críticos por Região - RN	Natal	Painel online	https://bit.ly/3m9HFAB	Leitos críticos por região - Metropolitana
Sergipe	Boletim diário PDF	https://bit.ly/3mdzaEs	UTI adulto serviço público	Aracaju	-	-	-
Espírito Santo	Painel online	https://bit.ly/2QR0CfA	UTI/UCI COVID-19 Ocupação atual Disponibilidade Atual	Vitória	Painel online	https://bit.ly/2QR0CfA	Leitos por região - UTI COVID-19 Metropolitana
Minas Gerais	Painel online	https://bit.ly/2PJ3vyx	Proporção de leitos UTI SUS exclusivos covid ocupados	Belo Horizonte	Boletim diário PDF	https://bit.ly/39p08Xd	OCUPAÇÃO LEITOS DE UTI COVID-19
Rio de Janeiro	Painel online	https://bit.ly/39vl22S	Taxa de ocupação UTI COVID	Rio de Janeiro	Painel online	https://bit.ly/39vl22S	Percentual de ocupação de leitos de UTI
São Paulo	Painel online	https://bit.ly/31xuNdH	Leitos COVID-19 Total do Estado de São Paulo UTI	São Paulo	Painel online	https://bit.ly/31xuNdH	Leitos COVID-19 Região Metropolitana de SP
Distrito Federal	Painel online	https://bit.ly/39s7CGi	Taxa de ocupação Leito Adulto	Brasília	Painel online	https://bit.ly/39s7CGi	Taxa de ocupação Leito Adulto
Goiás	Painel online	https://bit.ly/38rjQOF	Hospitais públicos e privados UTI COVID	Goiânia	Painel online	https://bit.ly/38rjQOF	Hospitais públicos e privados UTI COVID
Mato Grosso do Sul	Painel online	https://bit.ly/3rD5ykX	Total de leitos de UTI ocupados	Campo Grande	Painel online	https://bit.ly/3rD5ykX	Total de leitos de UTI ocupados
Mato Grosso	Painel online	https://bit.ly/3ryN9pf	Pacientes em UTI's Taxa de ocupação Leitos Adultos	Cuiabá	-	-	-
Paraná	Boletim diário PDF	https://bit.ly/39rwYnF	SUS COVID-19 Adulto UTI Total	Curitiba	Boletim diário PDF	https://bit.ly/39rwYnF	SUS COVID-19 Adulto UTI Região Oeste
Rio Grande do Sul	Painel online	https://bit.ly/3u8Nwss	Leitos UTI Adulto	Porto Alegre	Painel online	https://bit.ly/3u8Nwss	Leitos UTI Adulto
Santa Catarina	Boletim diário PDF	https://bit.ly/3cBxS2U	OCUPAÇÃO DE LEITOS DE UTI ADULTO - SUS	Florianópolis	Boletim diário PDF	https://bit.ly/3cBxS2U	Ocupação De Leitos De UTI - SUS - Grande Florianópolis

Referências para vacinas

Doses aplicadas (1ª e 2ª doses)

UF	Fonte	Link
Acre	Ministério da Saúde	https://bit.ly/3cNEwmy
Alagoas	Ministério da Saúde	https://bit.ly/3cNEwmy
Amapá	Ministério da Saúde	https://bit.ly/3cNEwmy
Amazonas	Secretaria de Estado de Saúde	https://bit.ly/2YICj44
Bahia	Secretaria de Estado de Saúde	http://bit.ly/2M3Ev3p
Ceará	Secretaria de Estado de Saúde	http://bit.ly/39raFic
Distrito Federal	Secretaria de Estado de Saúde	https://bit.ly/3ofaSZR
Espírito Santo	Secretaria de Estado de Saúde	http://bit.ly/2YnAyJt
Goias	Secretaria de Estado de Saúde	https://bit.ly/3awisKP
Maranhão	Secretaria de Estado de Saúde	http://bit.ly/3agCicO
Mato Grosso	Ministério da Saúde	https://bit.ly/3cNEwmy
Mato Grosso do Sul	Secretaria de Estado de Saúde	http://bit.ly/3jjoGSy
Minas Gerais	Secretaria de Estado de Saúde	http://bit.ly/2MwaRnt
Pará	Secretaria de Estado de Saúde	http://bit.ly/39rMVkX
Paraíba	Ministério da Saúde	https://bit.ly/3cNEwmy
Paraná	Secretaria de Estado de Saúde	https://bit.ly/39rwYnF
Pernambuco	Secretaria de Estado de Saúde	https://bit.ly/3ngBFGg
Piauí	Secretaria de Estado de Saúde	http://bit.ly/3qLwcb2
Rio de Janeiro	Secretaria de Estado de Saúde	https://bit.ly/3sM9P6V
Rio Grande do Norte	Secretaria de Estado de Saúde	https://bit.ly/38qi6Ft
Rio Grande do Sul	Secretaria de Estado de Saúde	https://bit.ly/3r53m5V
Rondônia	Ministério da Saúde	https://bit.ly/3cNEwmy
Roraima	Secretaria de Estado de Saúde	https://bit.ly/31K2Uze
Santa Catarina	Ministério da Saúde	https://bit.ly/3cNEwmy
São Paulo	Secretaria de Estado de Saúde	http://bit.ly/3sU09I3
Sergipe	Secretaria de Estado de Saúde	https://bit.ly/3mdzaEs
Tocantins	Secretaria de Estado de Saúde	https://bit.ly/3cRIGKT

Doses recebidas

Distribuição de Vacinas SVS/MS <https://bit.ly/3aVFU5R>

Doses aplicadas por município ou faixa etária

OpenDataSUS <https://bit.ly/3sTeR1o>

Doses aplicadas diariamente

Our World in Data <https://bit.ly/2PKIZEg>

Fontes de Informação

Base de dados	Periodicidade de atualização	Última atualização	Extração da base de dados	Análise de dados	Instabilidade
E-SUS VE Notifica	Diária	-	-	-	Sim
SIVEP Gripe	Semanal	03/05/2021	06/05/2021	10/05/2021	Não
Base Espírito Santo	Diária	09/05/2021	10/05/2021	10/05/2021	Não
SIVEP Gripe Amazonas	Diária	09/05/2021	10/05/2021	10/05/2021	Não
Painel COVID	Diária	09/05/2021	10/05/2021	10/05/2021	Não

Anexo

Situação epidemiológica da COVID-19 na Índia, Europa e Estados Unidos

Casos, óbitos e hospitalizações por COVID-19 na Índia, fevereiro de 2020 até 09 de maio de 2021

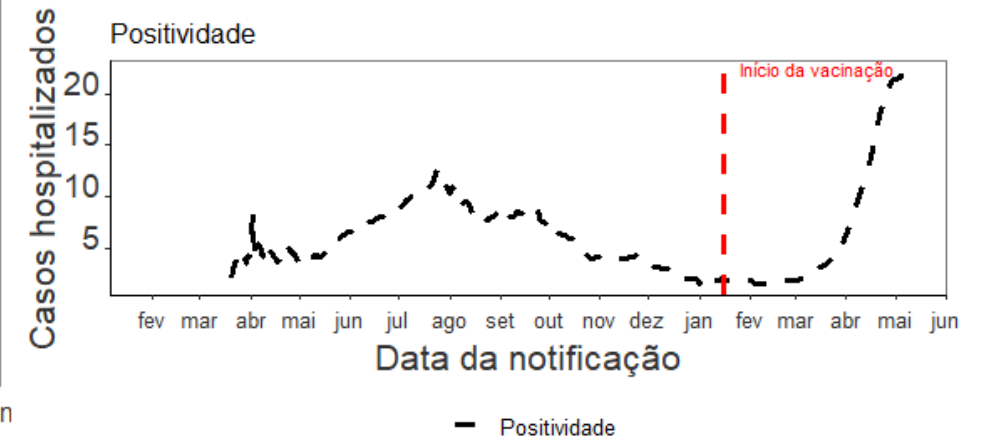
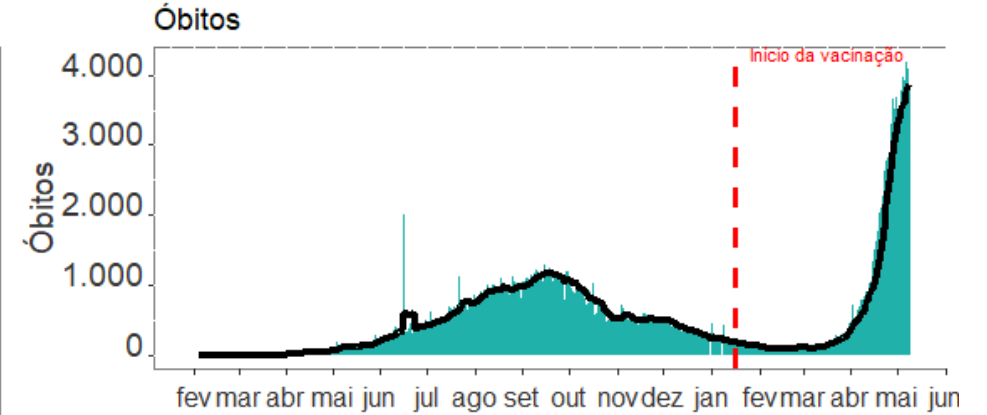
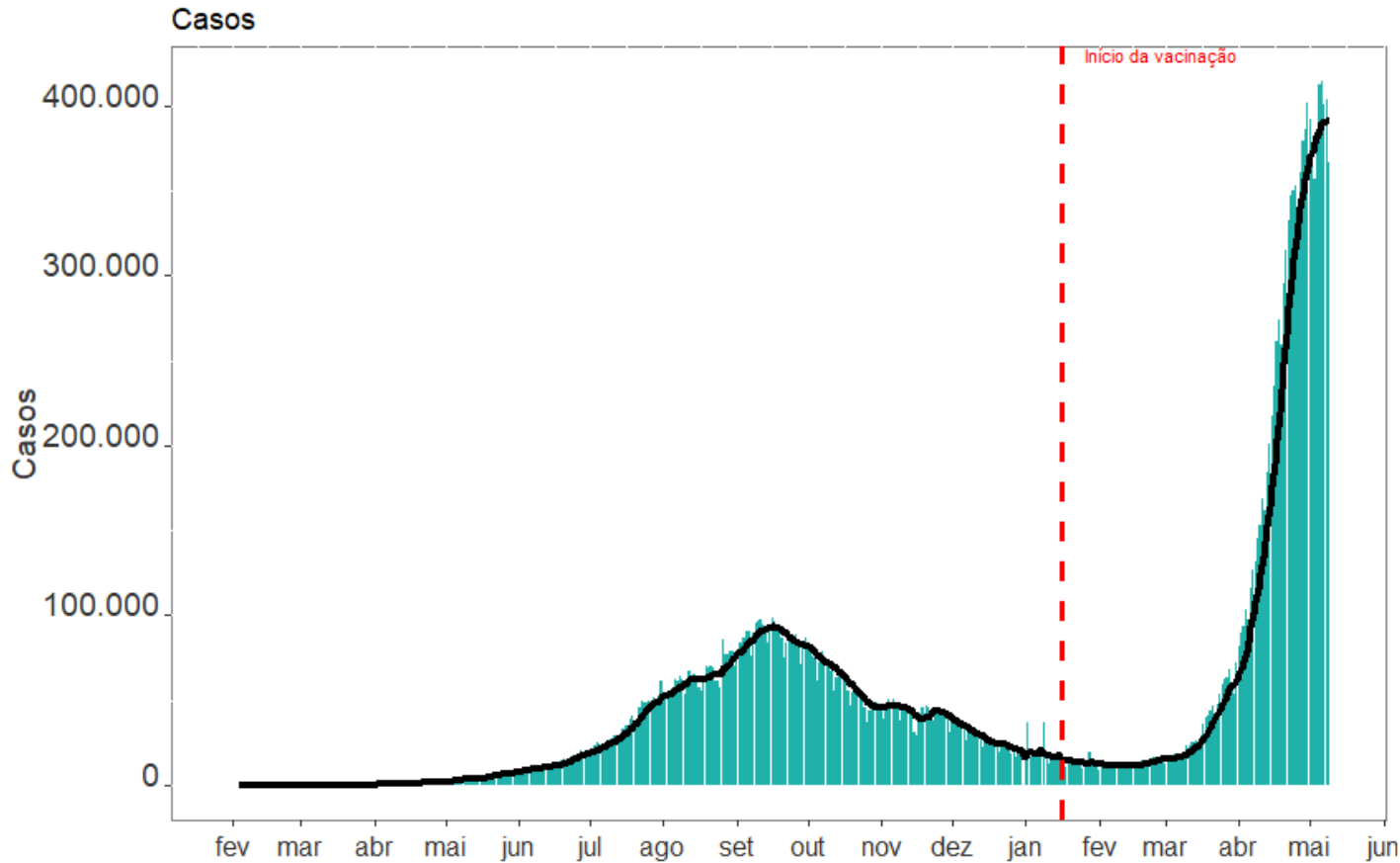

— Tendência — Hospitalizados — UTI - - - - Positividade

Fonte: OWID acessado em <https://ourworldindata.org/coronavirus-source-data>

Casos, óbitos e hospitalizações por COVID-19 e positividade no Reino Unido, fevereiro de 2020 até 09 de maio de 2021

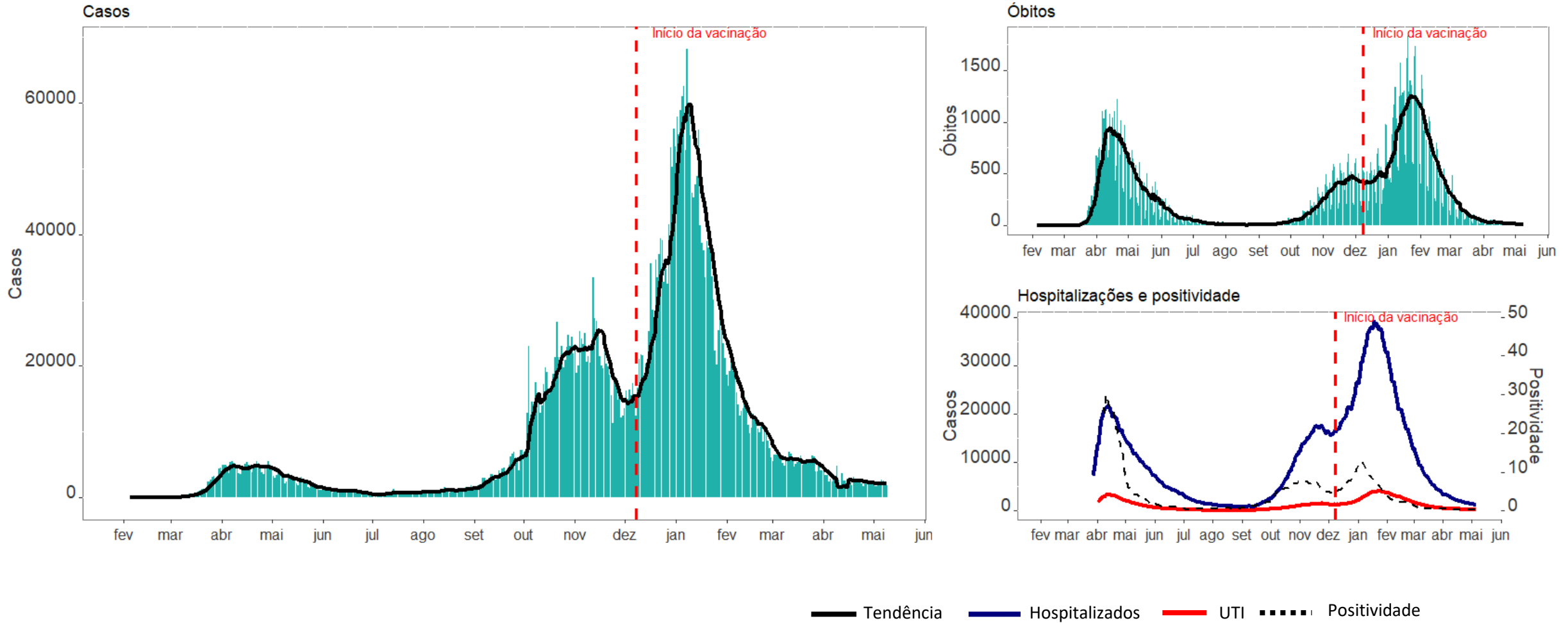

Fonte: OWID acessado em <https://ourworldindata.org/coronavirus-source-data>

Casos, óbitos e hospitalizações por COVID-19 e positividade na França, fevereiro de 2020 até 09 de maio de 2021

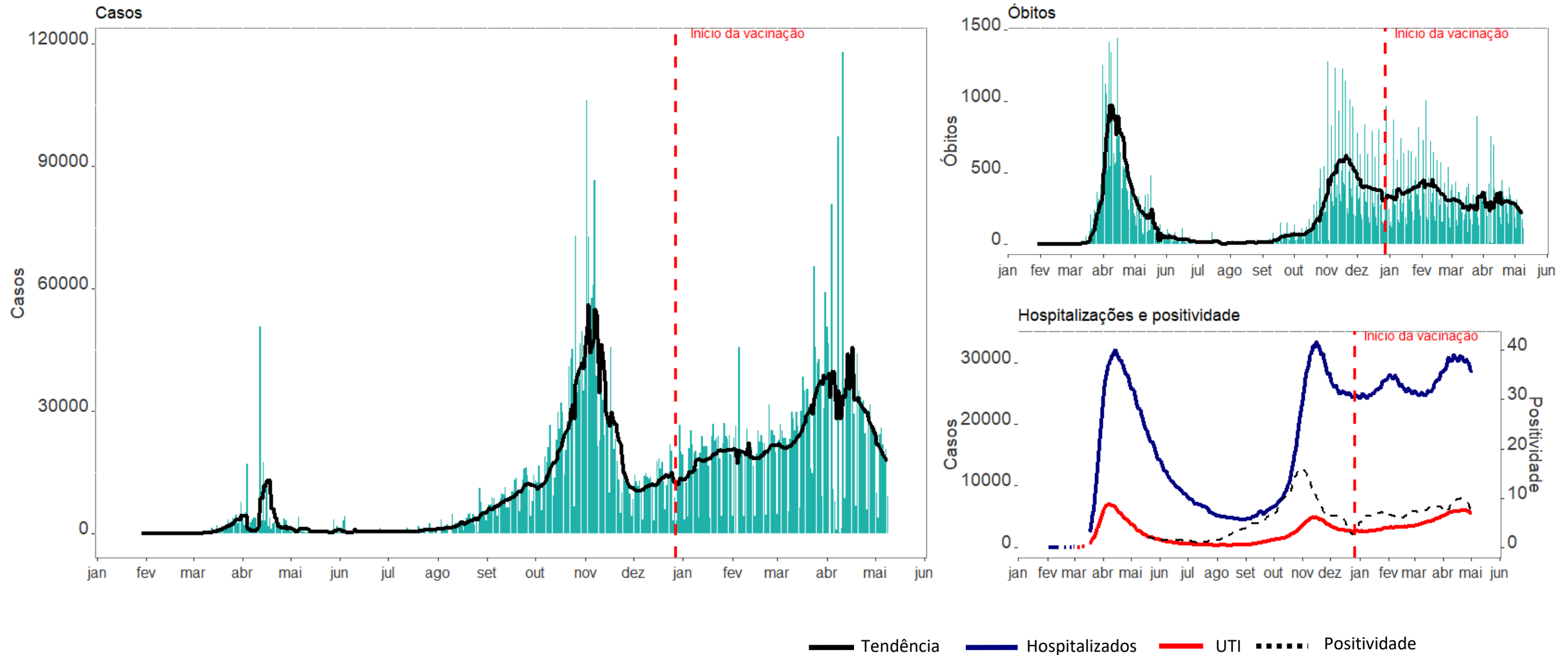

Fonte: OWID acessado em <https://ourworldindata.org/coronavirus-source-data>

Casos, óbitos e hospitalizações por COVID-19 e positividade na Itália, fevereiro de 2020 até 09 de maio de 2021

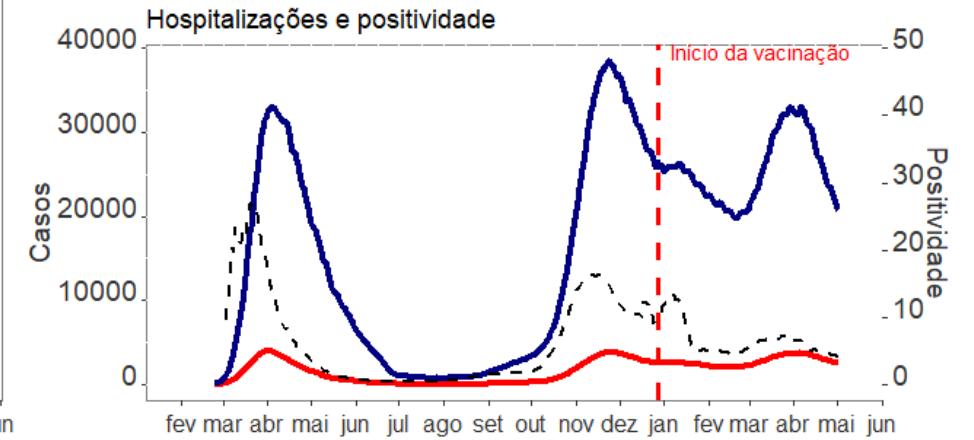
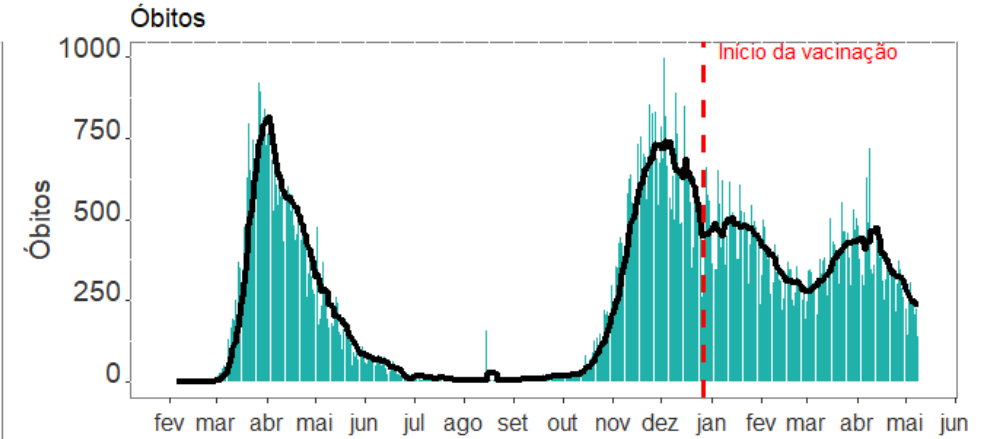
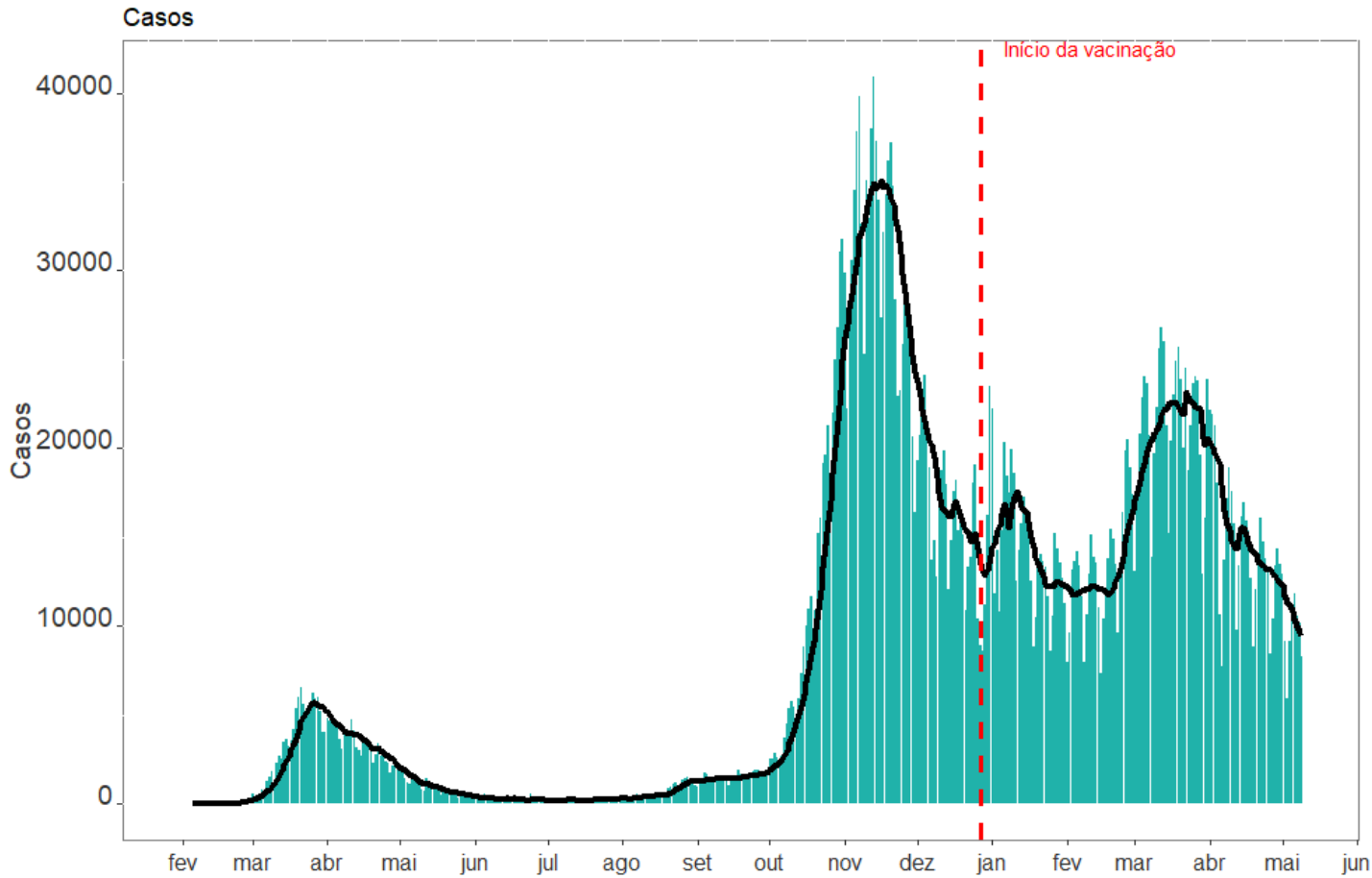

— Tendência — Hospitalizados — UTI - - - - Positividade

Casos, óbitos e hospitalizações por COVID-19 e positividade nos Estados Unidos, janeiro de 2020 até 09 de maio de 2021

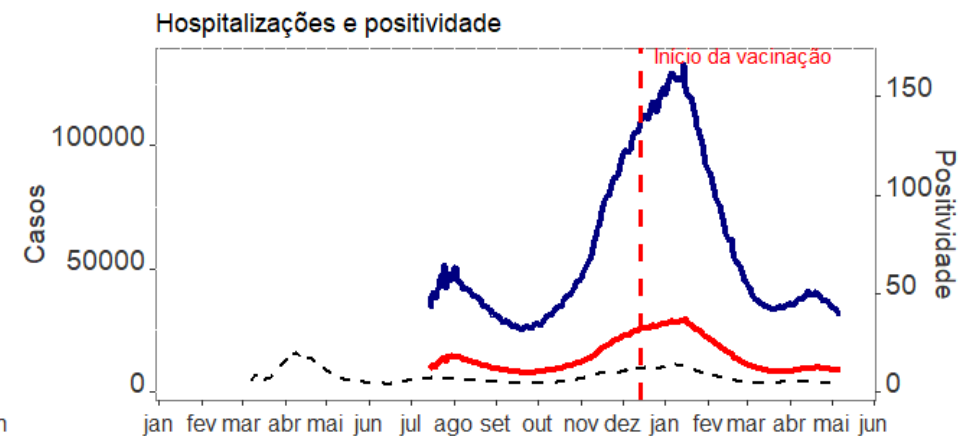
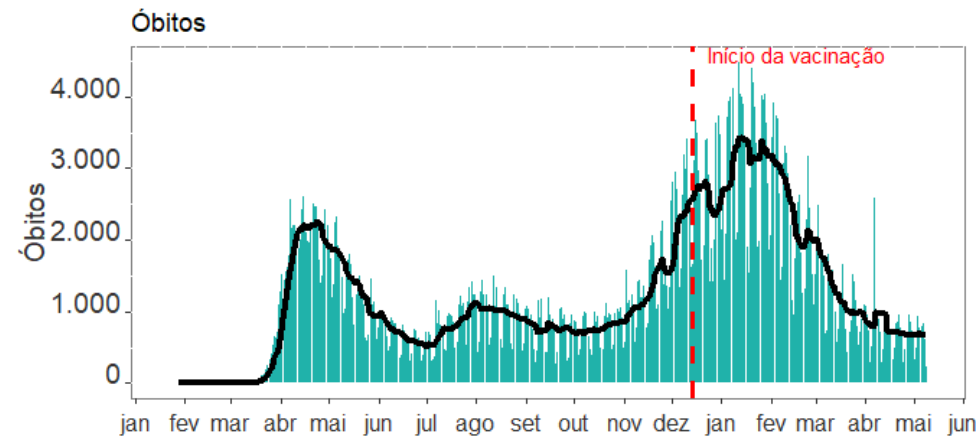
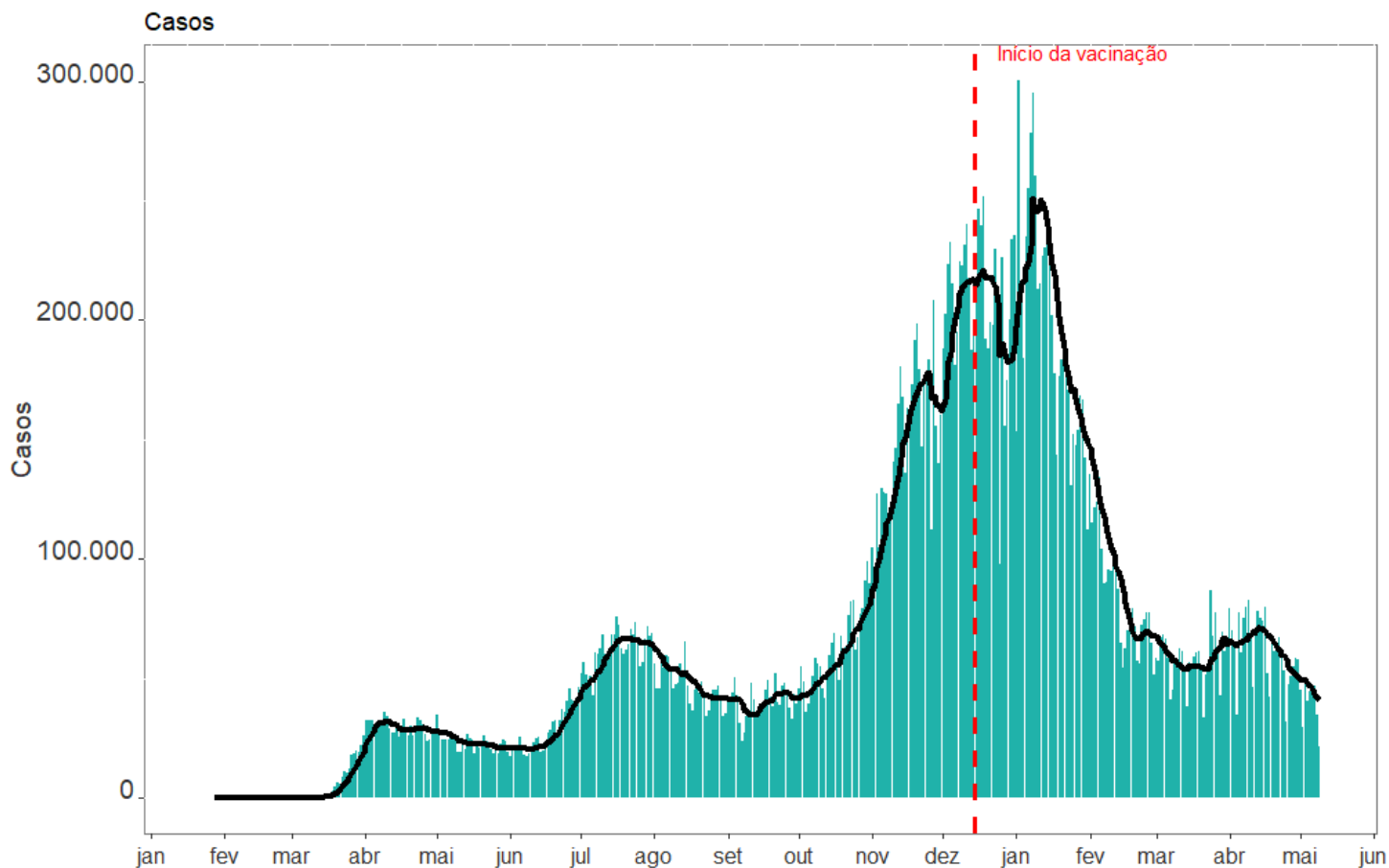

— Tendência — Hospitalizados — UTI - - - Positividade

Fonte: OWID acessado em <https://ourworldindata.org/coronavirus-source-data>

Vacinação diária (por 1.000.000 habitantes) nas Américas, até 09 de maio de 2021

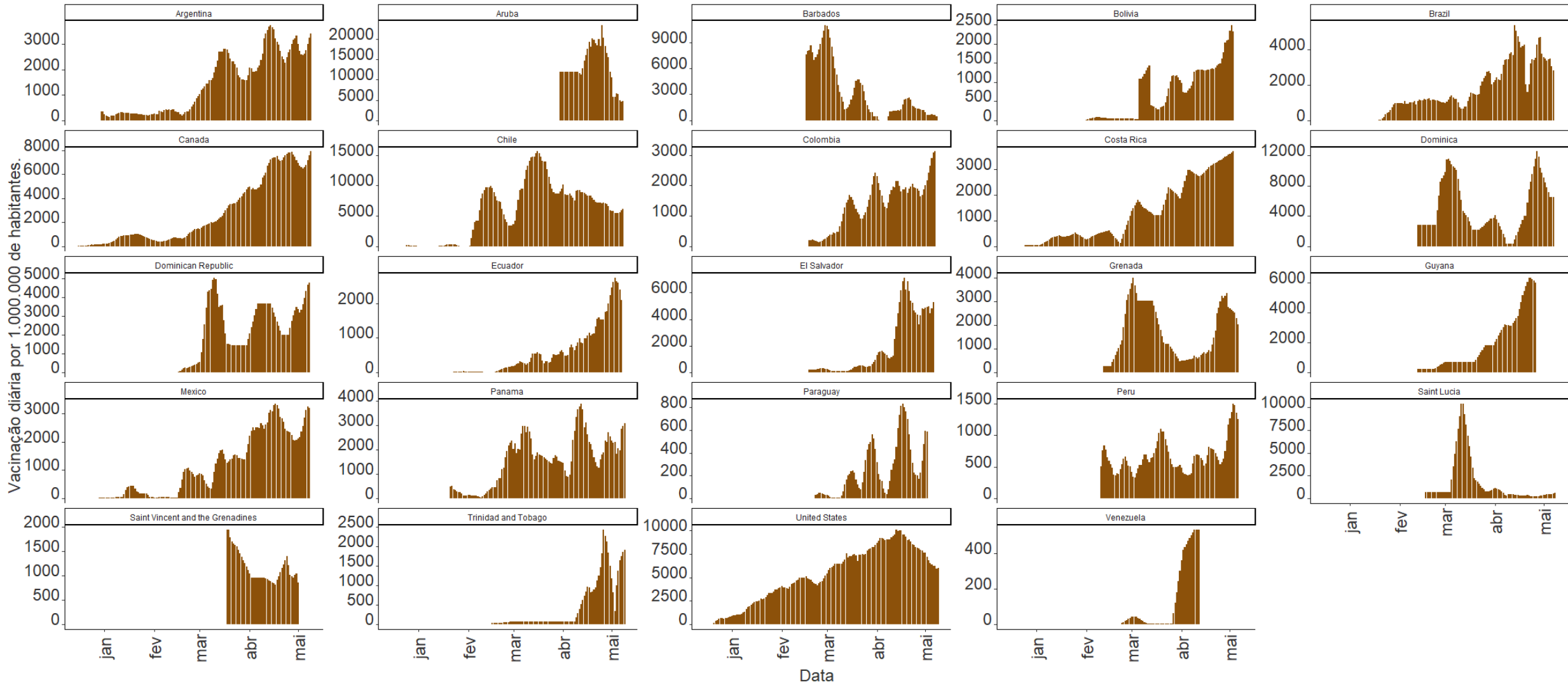

População vacinada (1 e 2 dose), por 100 habitantes nas Américas, até 09 de maio de 2021

